ZAŽIJ DUBNOVÝ CRAZY SEX S NÁMI!

# magazín LEO

www.leo.cz

® 5 2011 69,90 Kč 3,33 €

LÁK… EROTICKÉ OS…

LEO TV

NÁŠ PROGRAM: TVÉ VZRUŠENÍ

SEXPERT: ALKOHOL A SEX

SHERRY

MICHAELA

DOBRÁ ADRESA

PRSA VZDORUJÍCÍ GRAVITACI

JAK NA TO ZAHNOUT? JASNĚ, ALE...

BETTY

DAISY

GONZO-STAR DANIELLA RUSH

MIMO MÍSU: POCÁKANÉ STRÁNKY

Mládeži do 18 let neprodejné!

69,90 Kč/3,33 € Číslo 5/2011

9 771211 447007 05

TAK TY UŽ VŠECHNO ZNÁŠ? OK, UVIDÍME! 18

ALFA-SAMEC EROTICKÉ DŽUNGLE • NEZBYTNÁ MĚSÍČNÍ DÁVKA EROTIKY PRO KAŽDÉHO • NONSTOP ČÍSLO JEDNA NA ČESKÉM TRHU

UNIKÁTNÍ PORCE KOZÍČEK A VLHKÝCH KLÍNŮ: VÝBĚR NEJLEPŠÍCH FOTEK NAHÝCH, ROZTAŽENÝCH A NADRŽENÝCH ČTENÁŘEK ZA POSLEDNÍ MĚSÍC!

NOVÁ DIMENZE RELAXACE
FKK SEXY SAUNA CLUB, VE SMEČKÁCH 19, PRAHA 1
WEB: WWW.SAUNACLUB.CZ, EMAIL: INFO@SAUNACLUB.CZ,
TEL.: +420 775 377 616
FKK SEXY SAUNA CLUB
ALL INCLUSIVE NABÍDKA
FINSKÁ SAUNA
INFRASAUNA
XXL WHIRLPOOL
PORNO KINO
FREE INTERNET
OBČERSTVENÍ FORMOU ŠVÉDSKÝCH STOLŮ (SNÍDAŇOVÉ, OBĚDOVÉ A VEČERNÍ MENU)
NEALKO NÁPOJE + PIVO
ŽUPAN + OBUV + RUČNÍKY
PŘÍMÉ SPORTOVNÍ PŘENOSY
MASÁŽE
FULL-SERVICE
TANTRICKÁ
THAJSKÁ
KLASICKÁ
PEDIKÚRA
MANIKÚRA

Poslechni si mojí čvachtající kundu
Neváhej a zavolej mi na
909 609 709
do minutky
Tě vystříkám!
www.levnysex-telefon.cz
Služba určena pro osoby starší 18 let
Cena hovoru 60 Kč s DPH/1 min.

PORNO MOBIL
Získej do svého mobilu každý měsíc
24 videí a 40 fotek
– pošli SMS ve tvaru MPC na číslo 909 99
a každý týden obdržíš 6 videí a 10 fotek

KVALITNÍ PORNO ZA SUPER CENU!
Extáze
Nº32
Švédská trojka!
49,90 Kč
FANTASTICKÉ ANÁLNÍ SOULOŽE
Nº33
49,90 Kč
DOKONALÉ ZÁŠUMY!
SUPER SEX
KAŽDÝ MĚSÍC NEJNOVĚJŠÍ PORNO NA TRHU
super cena 49,90 Kč!
VZRUŠUJÍCÍ AKCE • DIVOKÉ ORGASMY • ABSOLUTNÍ USPOKOJENÍ

Líbí se mi dlouhé předehry a pak ještě delší souložení. Troufáš si? SMS čekám na č. **909 03 50** – stačí napsat **MARIANA28** a pak třeba **co se ti v sexu líbí nejvíc**. Já osobně se ničemu, co je vzrušující, nebráním.
Zajišťuje PSMS s.r.o., P.O.BOX 68, Praha 4. Cena 50 Kč/SMS. Pro starší 18 let.

Jsem delší dobu sama a sex sólo mě už nebaví, hledám fajn muže na erotické dovádění u mě doma, jsem z Prahy. Napiš sms ve tvaru: BLAZA24 + text na číslo 909 0350. Líbí se ti můj zadeček?
sms: BLAZA24 na 909 03 50

Pokud jsi taky sám a je ti smutno, jako mně napiš, prozatím nezávazně 37 leté 166/65/ č. 3, rozvedené Zorče. Napiš sms ve tvaru: ZORCA15 + text na číslo 909 0350. Nechci být stále sama!
sms: ZORCA15 na 909 03 50

Provozuje PSMS, s.r.o., P.O. BOX 38, Praha 4; SMS/sms vč. DPH. www.NOVINFO.cz. Od 18+. www.platmobilem.cz
Příklad: ZORCA15 Jmenuji se Lukas a rad bych si s tebou povídal ... a pošli na číslo 909 0350

SWEET PARADISE
Nejlepší kluby 2x v Praze
VÍCE JAK 120 DÍVEK
Chelčického 5, Praha 3 – Žižkov
tel: 222 212 897, mobil: 731 221 259
Slezská 75, Praha 3 – Vinohrady
tel: 272 732 906, mobil: 737 668 233
www.sweetparadise.cz
S TÍMTO KUPÓNEM VSTUP ZDARMA
OTEVŘENO DENNĚ 12.00 – 05.00 h
Sekt Bohemia 250,-
Pivo 45,-
Nealko 35,-

**LEO** vychází měsíčně

ročník: 22, číslo: 5
vychází: 1. 4. 2011
cena: 69,** Kč, 3,** €

**Šéfredaktor**
Richard Světlý, tel.: 281 090 625
e-mail: richard.svetly@pk62.cz

**Fotograf**
Martin Janisa, tel.: 606 322 456
e-mail: martin.janisa@pk62.cz

**Grafik**
Sollon, tel.: 281 090 605
e-mail: sollon@pk62.cz

**Podsteina**
Andrea Zemanová
tel.: 281 090 604

**Manažer marketingu**
tel.: 281 090 677

**Inzerce a reklama**
Pavel Mojžíš
(vedoucí)
tel.: 281 000 612
e-mail: pavel.mojzis@pk62.cz

**Adresa redakce**
Leo, P.O.Box 163
Černokostelecká 20/2020
100 31 Praha 10
e-mail: leo@pk62.cz

**Předplatné**
Distribuci pro předplatitele v zastoupení vydavatele provádí
A.L.L. Production, s. r. o.,
P.O.Box 732, 111 21 Praha 1

Smluvní vztah mezi vydavatelem a předplatitelem se řídí Všeobecnými smluvními podmínkami pro předplatitele.

**Objednávky předplatného**
tel.: 840 306 090
fax: 234 092 813
e-mail: predplatne@predplatne.cz

**Vydavatel**
PK 62, a. s., Bohdalecká 6/1420
101 00 Praha 10, IČO: 26211416
DIČ: CZ26211416
tel.: 281 090 601, fax: 281 090 622
www.pk62.cz, www.leo.cz

**Vedoucí výroby**
Ing. Iva Drbalová, tel.: 281 090 619
e-mail: iva.drbalova@pk62.cz

**Produkční**
Romana Kostelecká, tel.: 281 090 619
e-mail: romana.kostelecka@pk62.cz

**Sekretariát**
Monika Ludělová
tel.: 281 090 601
e-mail: sekretariat@pk62.cz

**Fakturace a honoráře**
tel.: 281 090 614
e-mail: fakturace@pk62.cz

**Distribuce**
Ivana Přibyslavská (ředitelka)
tel.: 281 090 656
fax: 281 090 620
e-mail: ivana.pribyslavska@pk62.cz
Lenka Chalupová
tel.: 281 090 621
fax: 281 090 620
e-mail: lenka.chalupova@pk62.cz
Vlasta Outěřková
tel.: 281 090 621
fax: 281 090 620
e-mail: vlasta.outerkova@pk62.cz

**Obrazový archiv**
Blanka Kohoutová
Jana Maršálová
tel.: 281 090 613
e-mail: archiv@pk62.cz

**Recepce**
tel.: 281 090 611

**Repro**
Reprostudio RF Hobby, s. r. o.
Bohdalecká 8, 101 00 Praha 10
Veronika Čermanová (vedoucí)
tel.: 281 000 754
e-mail: veronika.cermakova@rf-hobby.cz

**Tiskne**
Česká Unigrafie, a. s.,
Podolská 540/26
190 40 Praha 9

**Distribuce**
Distribuci po celé ČR zajišťuje
Mediaprint & Kapa Pressegroup,
spol. s r. o.

**Evidence**
MČ 46 579, MK ČR E 5231
MK ČR E 13352 (časopis a DVD)
ISSN 1211-4472, místo vydávání: Praha

**V našem vydavatelství dále vychází:**
Leo, Extáze, Sex kontakt magazín, České ložnice, Fantastic, Flirt, Markýz, Právě 18, Lolity – Leo Speciál, České ložnice Speciál, Perfect Girls, Porno roku, Oldies, XXX Gold Edition, České poničky.

**Předplatné:**
Předplatné všech titulů PK 62, a. s. na www.predplatne.cz nebo telefonicky na č. 840 306 090

**V zahraničí vydáváme:**
Polsko: EXTASY, LOLITY, POLKI W LÓŻKU, SEX FANTASY, SEX KONTAKT MAGAZYN
Rakousko: EXTASE,
PRIVAT SEX
Maďarsko: SUPER EXTÁZIS SZEXLESS, SZEX BAZÁR
Norsko: SEXPLOSJON, SEXPLOSJON AMATØR
Podrobné informace o našich časopisech najdete na stránkách www.pk62.cz

Nevyžádané rukopisy se nevracejí. Vydavatel neodpovídá za obsah inzerce. Všechny modely v tomto čísle jsou starší 18 let.

Přetisk a jakékoli šíření povoleno jen s písemným souhlasem vydavatele. Tento magazín nesmí být prodáván a jakoukoliv formou zpřístupněn osobám mladším 18 let.
© PK 62, a. s. 2011

## MILÍ ČTENÁŘI!

*Březen, na holky vlezem, duben, ještě tam budem. Af už jste minulý měsíc zalezli kamkoliv, pevně doufám, že tam za vámi dorazilo i páté číslo magazínu Leo. Určitě by byla škoda, kdybyste si ho nechali ujít, protože jaro už zběsile buší do rozkroků, a co si budeme povídat, málokterý z vás, nenasytných samců, má denně k dispozici tolik kundiček, kolik si jeho libido žádá.*
*Proto jsme zase tady s příručním harémem, plným kouzelně nažhavených krásek, které vám podrží kdykoliv a jsou ochotné k čemukoliv.*
*Krásné jaro vám přeje*

*Richard Světlý, šéfredaktor*
*richard.svetly@pk62.cz*

## Z OBSAHU ČÍSLA

**18 JAK NA TO**
**ZAHNOUT? JASNĚ, ALE...** My muži se můžeme hájit tím, že jsme k broušení většího než malého počtu žen geneticky naprogramováni. Chutná vám také ovoce z cizí zahrádky víc než to domácí a nechcete se nechat přistihnout in flagranti? Poradíme vám, jak si užít na „zakázaném hřišti" a nepřijít přitom k úrazu.

**30 LEO STAR**
**DANIELLA RUSH** má nejenom krásný obličej a vysportované, symetrické tělo s dokonalými prsy, ale především její úchvatně nenasytný přístup ke všemu, čím se zabývá, z ní dělá jednu z nejsvůdnějších žen dnešní pornoscény, kterou s přehledem válcuje už sedmým rokem.

**50 SEXPERT**
**ALKOHOL A SEX** Dá vám rychleji střízlivá, nebo po skleničce lahodného alkoholu? Povolte její zábrany douškem kvalitního moku a uvidíte ten rozdíl. Ta sklenička o ní ale prozradí ještě mnohem víc.

**54 DOBRÁ ADRESA**
**PRSA VZDORUJÍCÍ GRAVITACI** Prsa tvoří především tuk, potažený kůží a bez podpory časem začínají klesat, kůže se natahuje, vznikají vrásky a přestává to být ke koukání, o pohmatu ani nemluvě. Lze použít nejrůznější pomůcky a zařízení, tak například každý druhý chlap se jistě rád nabídne, že dotyčné dámě prsa podrží.

**62 MIMO MÍSU**
**POCÁKANÉ STRÁNKY** Nejenom japonské komiksy hentai se těší obrovské oblibě mezi onanisty celého světa. Jejich hlavní devizou je, že vyfotit a natočit se dá ledacos, ale spousta těch nejšílenějších fantazií se dá opravdu jenom nakreslit.

## JAK SI POŘÍDIT LEO TV?

**1) SATELIT – KARTY GITAL**
V současné době je nejrychlejší cestou karta od společnosti GITAL. LEO TV je k dispozici na široké paletě produktových karet GITAL. Další potřebné informace: **www.gital.cz**

**2) PEVNÁ LINKA – O2 TV**
Od 1. 9. 2008 je LEO TV dostupná také v IPTV provozované společností Telefónica O2. Pro více informací použijte např.: **www.O2-TV.cz**

**3) SATELIT – KARTY TAT, NOVĚ POD NÁZVEM SKYLINK**
Od 1. 10. 2008 je Leo TV nově dostupná na kartách TaT. Bližší informace naleznete na: **www.skylink.cz**

**4) PRO KABELOVÉ TELEVIZE**
V současné době má LEO TV podepsané smlouvy o šíření programu s desítkami kabelových operátorů po celé republice. Pro urychlený příjem LEO TV doporučujeme kontaktovat vašeho kabelového operátora a pomoci tak urychlit proces zapojení programu LEO TV do jeho nabídky.

VZOR: CB 436332 Ahoj, jsem Honza a hledám milenku. ...a pošli na 909 0350

♥Zkušená žena středních let, hledá muže od 35 do 50ti let na občasné schůzky. Časem i možná něco víc. Radka, 39 let, 162/ 67. Prachaticko. **CB 823502**

♥Jsem 21/160, plnoštíhlá blondýnka se smyslem pro humor. Touhle cestou hledám muže, se kterým bych si rozuměla a to od 25 let do 30let vyšší postavy. **CB 823541**

♥Pořádného chlapa hledá brunetka, 28let 158/56. Na konci léta jsem zůstala sama a tíží se mi nelibí, protože zima je dlouhá a budu potřebovat jaté zahřát. Napiš. **CB 823503**

♥Ahojky, hledá se pohledný muž s kterým se budu cítit zas jak žena, na věku nezáleží, na komunikaci, výšce a fantazii ANO. Já jsem 28/171/62/4. **CB 823504**

♥Jsem vdaná, ale poměrně znuděná a tak hledám sexuální povyražení s mužem, který je na tom podobně jako já. Hedvika 45/174/82 prsatá a nadržená brunetka z Krnova. **CB 823505**

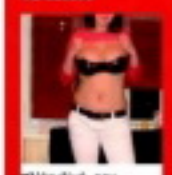

♥Nádruživá, sexuchtivá podnikatelka v nejlepších letech, hledá temperamentního muže za účelem sexu. Byt a chuť mám, chybíš jen ty. **CB 823538**

♥Jitka, 164/65 hledám jednoho až 2 mladé kluky z Ostravy a okolí, ve věku od x do 30let. Chci zažít jeden sobotní večer plný erotiky a sexu. **CB 823506**

ODPOVĚĎ: napiš: CB + číslo a odpověď a pošli na 909 0350

♥55- letá sympatická svěřovláska hledá přítele přiměřeného věku k občasným schůzkám. Zlín **CB 823507**

♥Chci se seznámit s mužem na úrovni, který mě dokáže uspokojit. Nehledám city, nehledám lásku, jen pořádný divoký sex. Nikola, 25 let, štíhlá, blond. **CB 823508**

♥Ahoj, mám pěkné přírodní šerdíky a asi právě proto mám ráda soulož mezi nadra spojenou i s orálkem. Proto hledám horňáka-není podm. na pořádný sex. Deneska **CB 823509**

♥Ahojky, jsem baculka z Jičína, blond vlasy, modré oči. Hledám chlapa na dlouhodobější milenecký vztah. Sex mám ráda a mám ho nedostatek. Kdo mi pomůže? **CB 823510**

♥Jsem vdaná, velmi zanedbávaná v sexu a asi proto stále nadržená. Touto cestou hledám šikovného milence, který si mě bude rozmazlovat. Sylva z Prahy. **CB 823511**

♥Nečekala bych, že já si jednou budu podávat inzerátek ale bohužel, mýlit se je lidské, hledám si přítele, milence a bohužel možná i bitu. Jsem svobodná maminka. **CB 823512**



♥Napiš mi, pokud už nechceš být sám a jsi ti mezi 35-43 lety,já jsem 33/ 170/66, pohledná blondýna. Můžeme společně něco podniknout. **CB 823551**

♥Nazdárek kluci, jsem Mirka 30/ 169/66, jsem pohledná a veselá, hledám šikovného chlapa, s kterým bude sranda je romantik ale i má ďábla v těle. **CB 823513**

♥Hledám partnera pro vztah, dospělého muže s duší klukа, sympaťáka s koníčky, zájmy a s rozhodnutím, jsem pěkná žena 38/ 162/ větší poprsí a jsem plných tvarů. **CB 823540**

♥Jsem pohledná kočička 23/166/58, která chce poznat muže staršího 30 let, pouze svobodného. Pokud někde jsi, tak mi napiš. **CB 823539**

♥Hledá se hezkej mužskej na milování a třeba i na něco víc? Když láska chybí, je pořád zatažено a tak buď mým sluníčkem. Jsem 27letá štíhlá blondýnka. **CB 823514**

♥Hledám lásku, něhu, pohlazení. Už nechci chodit světem sama. Život bez tebe nějaký není, tak neváhej napsat, plnoštíhlé kočičce 34/166/76 s pěkným poprsím. **CB 823515**

♥Ahoj lidičky jsem normální holka 27/168/63, prý docela pohledná černovláska s pohodářka už jsem dlouho sama. **CB 823550**

♥Chci milovat a být milována chci lásku a lásku dávat.Najde se někdo ? Neváhej a rychle mi napiš, už na tebe čeká 35/174/60, blondýnka. **CB 823516**

♥Hledám příjemného a pohodového muže na přátelství a ze začátku na nezávazný sex, který umí i slovíčkem pohladit po srdíčku, já 38/167/ 60, prsa číslo 4, napiš. **CB 823517**

♥Jsem vdaná, velmi zanedbávaná v sexu a asi proto stále nadržená. Touto cestou hledám šikovného milence, který si mě bude rozmazlovat. Sylva z Prahy. **CB 823511**

♥Ahoj, hledám obyčejného muže, který už nechce být sám a umí dávat lásku a má férové chování.Čeká na tebe blondýnka 33/173/a to celkem štíhlá s hezkým poprsím. **CB 823518**

ODPOVĚĎ: napiš: CB + číslo a odpověď a pošli na 909 0350

♥Štíhlá 25ti letá blondýnka od Pardubic, hledá finančně zajištěného muže do 50ti let. Kamila. **CB 823519**

♥Mladá emancipovaná podnikatelka z Rakovníka, hledá inteligentního, nezávislého muže do 37 let, nejlépe VŠ. **CB 823520**

♥Zkušená a zralý čas sama by konečně ráda si užila trošku sexu. Dana. 28/175/57. **CB 823521**



♥Mám šanci touto cestou poznat muže, který také tápe ve vzduchoprázdnu nehledá vážný vztah, ale pouze nezávazný, pokud jsi sám tak jako já napiš 32/173/ blondýně **CB 823532**

♥Mahulena 23/164/52 blond hledám muže jen na sex. Mám ráda něžné milování, ale pokud mne dokážeš vyprovokovat k něčemu divočejší. Tanvald **CB 823535**

♥Ahojky hledám někoho zejpn trošku normálního do 30 let na vážný vztah plný lásky a spoustu sexu kde všude jen to pujde. Alice. 27 let, svobodná. Kolín **CB 823536**

♥Jsem 19/165/55 nezkušená hnědovláska, chtěla bych najít pořádnýho chlapa (na věku nezáleží) kterej mě pořádně zaučí, větší M a foto podmínkou. Liberec. **CB 823537**

PSMS s.r.o. www.AHAINFO.cz. 50Kč/SMS vč. DPH. Od 18 let. www.platmobilem.cz


# Z REDAKČNÍ POŠTY

# Vaše SEXY fotky

*Těšíme se na vaše fotografie i popis toho, jak vznikaly. Máte nyní tři možnosti, jak nám je doručit:* **1)** *Poštou:* ***LEO, P.O.BOX 164, Černokostelecká 20/2020, 100 31 Praha 10.*** *Na zadní straně každé fotografie musí být toto prohlášení:* ***Souhlasím se zveřejněním své fotografie v periodikách vydavatelství PK 62. a. s.*** *+ podpis, jméno, rodné číslo a adresa vyfotografované osoby.* **2)** *Mailem (včetně souhlasu):* ***leo@pk62.cz.*** **3)** *Vložit na internet na* ***www.photodepo.net****, kde najdete potřebné instrukce.*

**1)** Jarka, Středočeský kraj, **2)** Eva, 21 let, západní Čechy, **3)** Žaneta, Mostecko, **4)** Marcela, Praha, **5)** Jana, 23 let, Praha, **6)** Miloš a Lucka, Praha, **7)** A. P. a S. D., jižní Čechy, **8)** Milenka Radka z Bruntálska, **9)** Lukáš B., Opava, **10)** Standa s přítelkyní, Brno

Technicky zajišťuje GRYF, s.r.o.; Premium SMS, s.r.o., P.O. BOX 28, Průhonice. Více na www.AHAINFO.cz. Ceny jsou vč. DPH. Infolinka tel.: 225 396 396. www.platmobilem.cz po-pá 9 - 17

www.superholky.cz ● www.digitalniarchiv.cz ● www.ctyricitky.cz ● www.lolitky.cz ● www.mrdej.cz ● www.sexyshow.cz ● www.realityfucking.cz

**909 464 655 Počkej mi bříško!**

Pro všechny 18 let. 48 Kč/min. WPL P. O. BOX 28, Průhonice. Tyto služby neposkytuje O2, T-Mobile a Vodafone.

## Mám se ráda

Líbím se ti? Vzrušuju tě? Hm, já vím, že jsem pěkná... Víš, ale nemám to tak snadný, jak si většina chlapů myslí. Možná bys tomu nevěřil, ale víc jak polovina si jich na mě prostě netroufá a já nejsem ten typ, co by po někom vyjel první. Takže se mi taky klidně stane, že si třeba měsíc musím tu svou sametovou dírku honit sama, nekecám! No, abych byla upřímná, zase tolik mi to nevadí. Mám svý tělíčko ráda, stačí mi vidět se nahá v zrcadle a mívám ji pěkně mokrou... A spešl se mi líbí moje kozičky. Jsou pevný, hezky špičatý a prostě... rajcovní, ne?

SATIN

SATIN

909464665
Uděláme se SPOLU

# Mám se ráda

Je mi teprve devatenáct, ale zažila jsem toho už dost, hlavně proto, že jsem dlouho měla fest zkušeného milence. Ten mi poprvé ošoustal zadeček, naučil mě, jak může být vzrušující čurání, a dokonce mi při sexu párkrát malinko nařezal na zadek. Všechno se mi to moc líbilo a chtěla bych to zažít znova. Třeba s tebou, co ty na to? Tak pojď, dělej a vycákej na mě tu svou super kládu!

909464658
Volej hned. Čekáme

# Všechny slasti, které sex nabízí

Prozradím ti svoje největší tajemství. Přišla jsem o to při znásilnění. Divíš se, že teď fotím pro Leo? Já jsem to prostě překousla. Když jsem se dostala z nejhoršího a dostala zase chuť na sex, nějaký čas jsem se pak klukům trochu „mstila", ty zkušenější vyrajcovala a pak jim nedala, ty nezkušené jsem v posteli úplně ničila, takže odcházeli jako spráskaný pes. Dnes už jsem úplně v pohodě, klidně si občas dám i lehkou hru na znásilnění, a když chce chlap, abych pro něj fungovala jako domina, v pohodě mu to dopřeju. No a? Kvůli jednomu blbovi se přece nepřipravím o všechny slasti, které mi sex nabízí! Nelámu si s ničím hlavu a dopřávám si, co to dá. Dělala jsem to i ve třech, ve čtyřech a uspokojí mě i sex s holkou...

JENNY

# LEO TV JEDINÁ ČESKÁ EROTICKÁ TELEVIZE!

**SATELIT**

www.CSLINK.cz
www.SKYLINK.cz

**IP TV**

**PEVNÁ LINKA**

www.O2-TV.cz

Máš rád LEO TV? Nemůžeš pravidelně sledovat vysílání? Máme pro tebe řešení!

Dostaneš sestřih toho nejlepšího z každého dne přímo do svého mobilu! Pošli SMS ve tvaru LEOTV na číslo 909 99. Dopřej si ještě dnes exkluzivní vzrušující videa a řadu dalších výhod za pouhých Kč 99 měsíčně! Ještě nikdy to nebylo tak jednoduché!

**Staň se členem klubu LEO TV a přesvědč se o tom!** **www.klubleotv.cz**

Službu technicky zajišťuje PSMS, s.r.o., P.O.BOX 68, 140 21 Praha 4, www.premiumservices.cz. Pouze pro starší 18 let. Pro zobrazení videa je třeba mít aktivovaný WAP a telefon s integrovaným přehrávačem videa.

W.LEOTV.CZ - TVOJE KAŽDODENNÍ DÁVKA NEŘESTI

**KABELOVKA**

Kontaktuj svého TV operátora!

**SLOVENSKO**

Kontaktuj svojho operátora, či už má LEO TV aj pre teba!

# JEŠTĚ DNES U TEBE DOMA!

Jestli si chceš užít naostro, bez zábran a beze studu, jsem asi pro tebe ta správně nažhavená holka. Tak pojď, roztáhni mi kundičku a jdeme na to. Myslím, že nebudeš litovat. Já kašlu na něhu, líbání a hlazení po vláskách. Sáhni mi mezi stehna – vidíš, jak jsem mokrá, cítíš vůni té šťávy, která ti teče mezi prsty?

# TINA

BUDEŠ IHNED!
909 46 46 62
www.ahainfo.cz Gryf s.r.o., 46Kč/min. vč. DPH. Od 18+ www.premiumservices.cz

# Užít si naostro

Olízni je, vychutnej si všechno, co mám mezi nohama. Prohrábni mi tu natěšenou dírku prsty a snaž se, abych u toho vzdychala rozkoší. Nažhav si mou kundičku, vylízej ji, naplácej mi přes ni, dělej si s ní co chceš. Hraj si s mým poštěváčkem, chci, aby mi celá mlaskala rozkoší, až ho do ní vrazíš. Olízej a ocucej můj poštěváček, hraj si s ním, škrábej mě po něm, stiskni ho mezi prsty, udělej mě...

# LEO TV - TO NEJLEPŠÍ Z ČESKÉ EROTIKY NA VAŠICH OBRAZOVKÁCH!

*Jediná česká erotická televize LEO TV vám denně přináší kromě živě vysílané show nahých českých dívek také spoustu originálních pořadů. Výběr je opravdu široký a na své si přijdou jak milovníci mladých dívek, tak zralých paniček. Především se ale ve většině pořadů pořádně šuká, přiráží a stříká. A které z nich jsou v současné době v centru divácké pozornosti?*

LEO TV

## PŘEFIKNUTÉ MODELKY 2

První řada Přefiknutých modelek se divákům hodně líbila a jako u každého úspěšného projektu zákonitě následuje pokračování. Opět vás zavedeme do ateliéru, kam chodí dívky samy a dobrovolně. Netuší ovšem, co je v něm čeká. Která z mladých holek by netoužila nafotit nějaké pěkné snímky jako modelka? Většina je ochotná udělat fotky i v plavkách a ochotně se svlékne do spodního prádla. Z tohoto ateliéru ovšem odejdou až poté, co prožijí pár orgasmů a dostanou na tvář nebo na kozy vydatnou porci semene. Na začátku to ovšem žádná z nich netuší. A protože Přefiknuté modelky už znáte, je vám jasné, že každá z dívek, kterou na začátku uvidí, skončí se ztopořeným ptákem mezi stydkými pysky!

## MLADÉ STUDENTKY A STAŘÍ CHLÍPNÍCI 2 – NOVINKA

Tak tohle prostě musíte vidět! Natočili jsme pro vás další mladé holky, které si to rozdávají se starými chlápky! Jdou do toho opravdu tvrdě! Uvidíte fakt husté soulože! Tyhle holky si s věkem v posteli problém nedělají a jdou do toho natvrdo! Svým o hodně starším partnerům kouří ptáky, nechávají si od nich prstit a lízat svoje svěží pičky. A věřte nebo nevěřte, těm starým kancům jejich ocasy stojí, takže s dívkami vystřídají všechny polohy, i když nejlíp se jim to asi líbí na koníčka. A vy to uvidíte pěkně detailně! Máte rádi věkový rozdíl v posteli? Líbí se vám, když se mladé holky nechávají vyšoustat starými, ale

pořád nadrženými perverzáky? Pak vám nesmí ujít další díly pořadu LEO TV Mladé studentky & staří chlípníci, které běží aktuálně na obrazovce!

## LEO TAXI 2

Během prvních výprav nestydatých taxikářů do ulic měst i na venkovské silnice se nám podařilo „ulovit" spoustu zájemkyň o svezení. Jak už diváci LEO TV vědí, v tomhle taxíku se rozhodně penězi neplatí. Tady holky projeví svoji vděčnost tím, že si to s taxikářem rozdají – samozřejmě jsou na to hned na začátku upozorněny. A divili byste se, kolik z nich si takovouhle jízdu i následnou parádní šukačku nedokáže odříct.

Vyslali jsme na „bojový průzkum" další taxikáře a výsledek nyní můžete vidět na obrazovkách LEO TV každý sobotní večer v pořadu LEO TAXI 2. Čekají na vás nové svůdné stopařky a pasažérky, které ovšem vždycky dopadnou stejně: s pěkně postříkaným obličejem nebo kozami! Nabídneme vám celou jízdu, od počátečního oslovení přes svlékání a kouření až po důkladnou šoustačku.

## SEXUÁLNÍ EXEKUTOR 3 – NOVINKA

Naši sexuální exekutoři mají práci, kterou by jim leckterý nadržený samec záviděl. Obcházejí české dívky a ženy, které mají u svých partnerů sexuální dluhy! Málo sexu s přítelem, špatné plnění erotických povinností... to jsou jen některé z „přečinů", které přichází exekutor LEO TV řešit. A nijak se s tím nepárá! Jde na věc na místě a natvrdo! Teprve když vidí věci oblepované exekučními samolepkami, dojde každé ze sexuálních dlužnic, že

LEO TV

je to vážné, a nabídnou splátky! Jaké? No to je přece jasné! Jedno kouření to ale nespraví, vždy se jedná o pořádné protažení kundičky, zakončené výstřikem na tělo nebo obličej

provinilé slečny! Ani v třetí řadě Sexuálního exekutora není o vzrušující situace nouze!

## PŘEPADENÍ NA PRACOVIŠTI 2

Asi to znáte taky – někdy na člověka přijdou sexuální choutky tak, že se neubrání a musí to mít hned! Co? No přece pořádné šukání! Vrhne se potom na svůj protějšek kdekoliv, třeba i při práci! Máte taky rádi nečekané rychlovky? Pak je tenhle pořad právě pro vás! Přepadení na pracovišti patřilo k velmi oblíbeným pořadům a často jste se nás ptali, zda připravujeme další díly. Odpověď zněla „ano" – a nyní jste se dočkali. Víkendy patří pořadu, ve kterém dokazujeme, že na rychlovky není žádné místo nevhodné. Když to holt na jednoho přijde a chce si zašukat, tak svého partnera či partnerku ojede přímo v pracovní době! Přepadení na pracovišti 2 si určitě užijete!

# NELA

## Cítit, jak to do mě perou

Hodně lidí mi říká, že vypadám starší, ale já si moc dobře uvědomuju, že je mi teprve sedmnáct. Možná působím starší, protože už jsem docela dost zkušená, vím, že kluky a chlapy rajcuju, a taky si dopřávám sexík, kdykoliv na něj dostanu chuť, i když někdy to taky znamená si vyhonit kundičku. Balení kluků i starších chlápků mě hodně baví a ačkoliv poprvé jsem pichala už před dvěma lety, dodnes mě nejvíc vzrušuje ta chvíle, když po všech předehrách do mě konečně poprvé zajíždí nový, úžasně tvrdý a natěšený ocas.

SEDMNÁCTKY • SEDMNÁCTKY • SEDMNÁCTKY • SEDMNÁCTKY • SEDMNÁCTKY • SEDMNÁCTKY

Cítit,
jak to
do mě
perou

# NELA

Zbožňuju lačné ruce, které se nemohou nasytit mých prsíček, zkušené jazyky, lemtající mou promočenou kundičku, a samozřejmě nejvíc ty nabušené klacky, které s takovou rozkoší zajíždějí nadoraz do mého pevného masíčka, znova a znova, ve zvyšujícím se tempu, až přijde ten žhavý výstřik na bříško nebo do pusy... Do zadečku jsem to ještě nezkoušela, zato se brzy chystám na gyndu, aby mi napsali antikoncepci, a pak konečně ucítím, jak to perou do mě!

# ZAHNOUT? JASNĚ, ALE...

*My muži se můžeme hájit tím, že jsme k broušení většího než malého počtu žen geneticky naprogramováni. Chutná vám také ovoce z cizí zahrádky víc než to domácí a nechcete se nechat přistihnout in flagranti? Poradíme vám, jak si užít na „zakázaném hřišti" a nepřijít přitom k úrazu.*

*Doma má brécu, v práci vílu.*

## PRAVIDLO 1. UŽÍVEJ SI S HVĚZDOU!

Když už budete zahýbat své dlouhodobé partnerce, mělo by to být s holkou, která za to opravdu bude stát. Tuctových jste se nabažil už dávno, za nevěru vám stojí opravdu jen vyložená sexbomba. Zkrátka, jak praví staré přísloví: Když do pekla, tak na dobrém koni!

## PRAVIDLO 2. JAKO TAJNÝ AGENT

Žádné romantické večery při svíčkách v restauraci blízko domova! Nikdy nevíte, kdy vás tam načapá některá kamarádka vaší lepší polovičky, určitě by si to nenechala pro sebe. Užívejte si proto zakázaného ovoce v klidu, souložte s ní od večera do rána, ale zapomeňte na vodění za ručičku kolem domu, jinak to praskne na 200 %.

## PRAVIDLO 3. NEBEZPEČNÉ BABY

Dejte si pozor na všetečné důchodkyně, které nemají nic na práci, a tak šmírují ostatní nájemníky. Pokud si chcete užít s cizí ženskou bez toho, aby se to vaše milá během chvíle dozvěděla, musíte být maximálně opatrný. Domů si ji nevoďte, využijte raději azyl hotelu, který vám zaručí anonymitu. Ještě lepší bude, když si zahýbání odbudete v útulném příbytku své milenky hodně daleko od zpravodajských služeb důchodkyň ve vašem bydlišti.

## PRAVIDLO 4. PRAVÁ CHVÍLE INOVOVAT

Proč vlastně zahýbáte? Protože doma už to není ono, ne? Rozhodně vyzkoušejte se svou tajnou milenkou všechno, o co jste doma jenom marně žadonil. Líbí se vám nade vše kouření, ale vaše právoplatná ho do pusy nikdy nechtěla? Milenka vám to určitě splní. Pohrajte si s ní, prubněte nové polohy, pomůcky i praktiky, aby to zanášení stálo opravdu za to. Proč byste to taky jinak dělal?

Technicky zajišťuje BestCommunication s.r.o., P.O.BOX 73, 149 01 Praha 415, kontakt & reklamace helpdesk@chci-sex-po-telefonu.cz. Službu nepeskytuje T-Mobile Czech Republic, a.s., Vodafone Czech Republic, a.s., ani Telefónica 02 Czech Republic, a.s. Pouze pro starší 18-ti let. Cena za sex po telefonu 1 min./ 60 Kč. Voláte za stejnou cenu ze všech mobilních i pevných sítí.

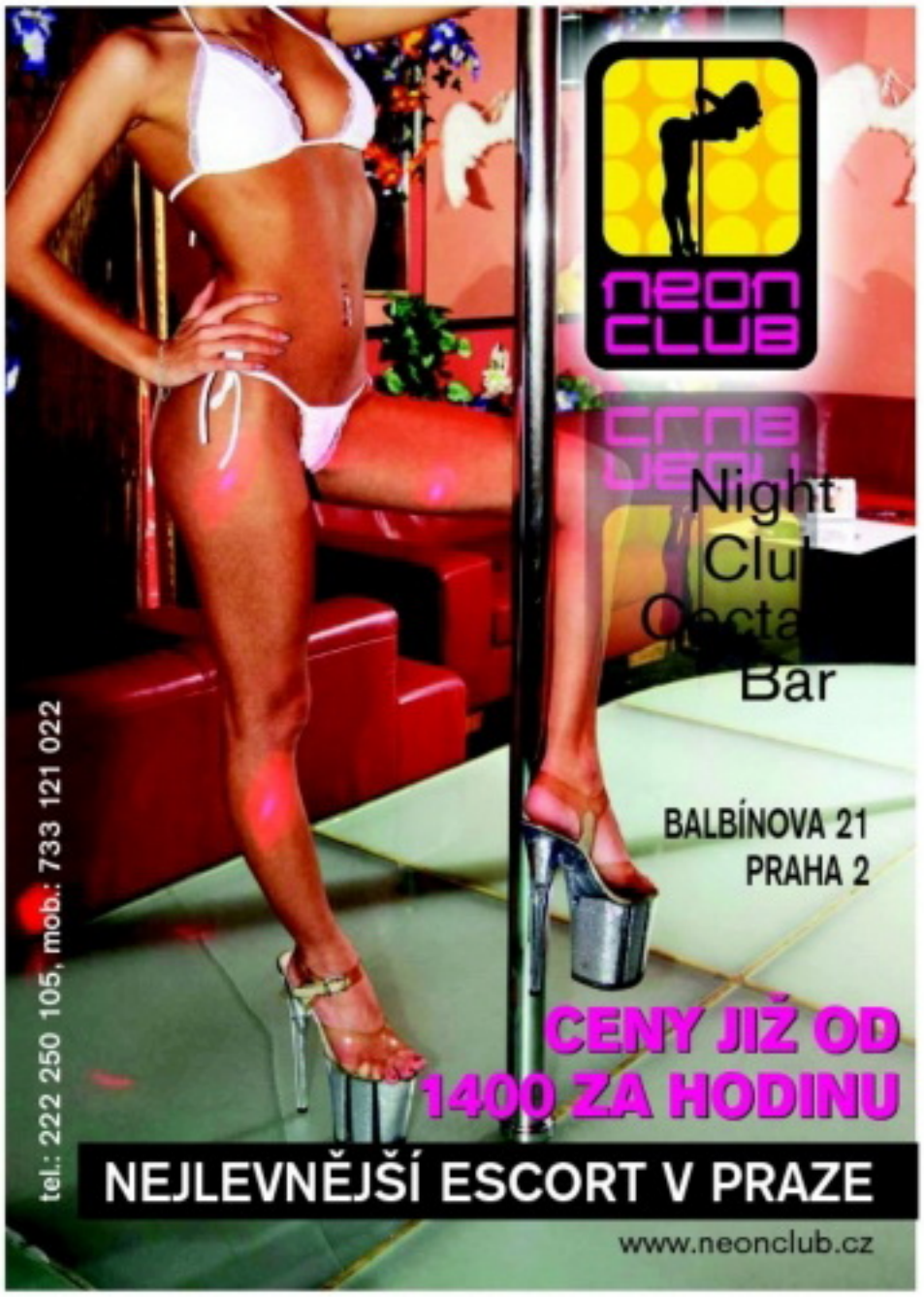





www.pornoraj.cz ● www.lolitky.cz ● www.pornojizda.cz ● www.sexypanicky.cz ● www.vymenymanzelek.cz ● www.pornoraj.cz ● www.lolitky.cz ● www.pornojizda.cz
909 464 655 Počkej mi bříško!

## PROČ ZAHÝBÁ MUŽ?

**Muži jsou většinou nevěrní, když doma nedostanou, po čem touží. Takže, dámy, mohlo by se vám nevyplatit odmítat mu sex. Může mu taky jenom připadat, že ve vaší ložnici převládá nuda. Chce to změnu! Kupte si nové erotické prádlo, investujte do svého vzhledu a žádná jiná nebude mít šanci. Hladovějící muž nemá žádné zábrany, potřebuje vstřícné ženské tělo, tak ať je to raději to vaše!**

## PRAVIDLO 5. BEZE STOP!

I když je vaše milenka v posteli fantastická, neztrácejte nikdy úplně hlavu. Nesmíte v náprsní kapse zapomenout její kalhotky a neumýt si rtěnkou poznamenaný obličej může snad jen postavička z trapné komedie. Těžko byste doma vysvětloval, že modřiny na krku máte z pracovní porady nebo že jste si poškrábal záda sám... Pokud je vaše milenka moc divoká a nechce se vám pořád souložit v kožené bundě, nezbude než ji znehybnit.

## PRAVIDLO 6. HLÍDEJ SI MOBIL!

Kdyby se dostal do nepovolaných rukou, můžete se rovnou nastěhovat o ta dvě patra níž, pokud vás ovšem bude chtít vaše milenka nejenom uspokojovat, ale i živit. Radši se nesnažte zjistit, jestli má ráda jenom váš ocas, nebo i bankovní konto, a pro jistotu hned mažte všechny esemesky. V telefonním seznamu si ji rozhodně neukládejte jako Milacek 2, prověřené krycí jméno je třeba Zubar.

## PRAVIDLO 7. NOUZOVÉ, ALE NE ŠPATNÉ

Když už dojde k nejhoršímu a nevěra se provalí, zachovejte chladnou hlavu. Nedopusťte hysterické scény a pokuste se zvrátit situaci ve svůj prospěch. Nejsou obě náhodou bi? Zkuste je dát dohromady, třeba pochopí, proč se vám chce spát s oběma. Až si navzájem trochu prolíznou ty mokré dírky, zapojte se a pořádně si to užijte. Příště už se možná k milence nebudete muset plížit, ale vaše drahá vás bude sama přemlouvat, abyste jí zavolal. Možná to zní úplně šíleně, ale nejste náhodou v situaci, kdy nemáte co ztratit?

## PROČ ZAHÝBÁ ŽENA?

**Přijdete pozdě večer domů z práce a jdete hned spát? Odbýváte svou drahou sexem jednou za měsíc? Nezajímá vás, jestli z těch rychlovek také něco má? Nebo jste často přepracovaný a klacek se prostě nepostaví? Jste na nejlepší cestě stát se paroháčem. A jestli vás nenakopne afrodiziakální večeře při svíčkách ani škádlivé prstíky v rozkroku, jste beznadějný případ nebo dokonce rozvedený muž.**

## NEVĚRA ČILI ZAHÝBÁNÍ

**Je to přirozená vlastnost mužů i žen. Nedělejte z něho vědu, ale pěkně si nevěru užívejte, když už jste se na ni dali. Je v ní vzrušení i nebezpečí. S vaším protějškem si budete možná užívat až do konce života, ale jestli se nerozhoupete a pořádně neukojíte všechny samičky, kterým se líbíte, naštvou se a dají někomu jinému, tak raději šoustejte s každou, která si o to řekne. Nebo chcete být paroháčem jenom vy sám?**

www.premiumporno.cz ● www.stahujpornovidea.cz ● www.amatersexvidea.cz ● www.testovanikurvicek.cz ● www.grupac.cz ● www.realitypornovidea.cz
909 464 655 Počkej mi bříško!

MÁM TO RÁDA ZEZADU
909 46 46 62

Samice snů

Jane má na hrudníku melouny na hranici rozměrů, které se v pornoterminologii obvykle označují jako „gigant" a směle by je mohl použít každý příznivec erotické asfyxie, čili ten, kdo rád lapá po dechu. Jane takové „přidušení" každému milenci dopřává velmi ráda a ochotně, protože se nám přiznala, že ji samotnou její kozy rajcují už od puberty a hraní s nimi ji spolehlivě dostává do orgastických výšin. Spolu s krásně těsnou, zkušenou kundičkou z ní její dudy dělají super samici snů, aspoň pro všechny „horňáky". A když jsme u toho dušení, Jane se nám přiznala, že párkrát splnila milenci i přání podusit ho právě svou prcinou.

JANE

JANE

Samice snů

Měla nabídku i od jednoho „echt" úchyla, který trval také na dušení zadkem, dokonce nabízel zajímavý honorář, ale toho poslala do háje. Některé věci jsou zkrátka za hranou i pro mega-kozatou super nabíječku. Našinec by se v klidu spokojil s možností šukat Jane, až by jiskry lítaly a ty její parádní kozy vesele skákaly... Análnímu sexu se nebrání, ale ani ho nevyhledává. Zato „španělsko" si užívá úplně stejně jako ten, kdo svěří svůj natěšený ocas do sevření jejich melounů. A cákat ji na bradavky je úplně stejná rozkoš, jako kamkoliv jinam. Nevěříš? Tak to zkus!

# PORNORÁJ VE TVÉM MOBILU

Špičkové pomoklipy, které budeš mít stále u sebe a pustíš si je, kdykoliv dostaneš chuť! Vyber si ze stovek klipů přesně to, na co máš chuť. Během několika sekund si můžeš na svém mobilu pustit to nejžhavější porno! 31

| ŠUKÁNÍ | ŠUKÁNÍ | ŠUKÁNÍ | ŠUKÁNÍ | ŠUKÁNÍ | ŠUKÁNÍ | ŠUKÁNÍ | ŠUKÁNÍ |
|---|---|---|---|---|---|---|---|
| LMVIDEO V648 | LMVIDEO V649 | LMVIDEO V650 | LMVIDEO V651 | LMVIDEO V505 | LMVIDEO V544 | LMVIDEO V652 | LMVIDEO V543 |
| ŠUKÁNÍ | ŠUKÁNÍ | ŠUKÁNÍ | ŠUKÁNÍ | ŠUKÁNÍ | ŠUKÁNÍ | ŠUKÁNÍ | ŠUKÁNÍ |
| LMVIDEO V653 | LMVIDEO V471 | LMVIDEO V654 | LMVIDEO V491 | LMVIDEO V577 | LMVIDEO V578 | LMVIDEO V655 | LMVIDEO V469 |
| ŠUKÁNÍ | ŠUKÁNÍ | ŠUKÁNÍ | ŠUKÁNÍ | ŠUKÁNÍ | ŠUKÁNÍ | ŠUKÁNÍ | ŠUKÁNÍ |
| LMVIDEO V656 | LMVIDEO V657 | LMVIDEO V492 | LMVIDEO V658 | LMVIDEO V659 | LMVIDEO V581 | LMVIDEO V672 | LMVIDEO V673 |
| ŠUKÁNÍ | ŠUKÁNÍ | ŠUKÁNÍ | ŠUKÁNÍ | ŠUKÁNÍ | ŠUKÁNÍ | ŠUKÁNÍ | ŠUKÁNÍ |
| LMVIDEO V494 | LMVIDEO V674 | LMVIDEO V495 | LMVIDEO V675 | LMVIDEO V463 | LMVIDEO V464 | LMVIDEO V549 | LMVIDEO V493 |
| ŠUKÁNÍ | ŠUKÁNÍ | ŠUKÁNÍ | ŠUKÁNÍ | KOUŘENÍ | KOUŘENÍ | KOUŘENÍ | KOUŘENÍ |
| LMVIDEO V582 | LMVIDEO V472 | LMVIDEO V676 | LMVIDEO V677 | LMVIDEO V508 | LMVIDEO V624 | LMVIDEO V534 | LMVIDEO V625 |
| KOUŘENÍ | KOUŘENÍ | KOUŘENÍ | KOUŘENÍ | KOUŘENÍ | KOUŘENÍ | KOUŘENÍ | KOUŘENÍ |
| LMVIDEO V626 | LMVIDEO V627 | LMVIDEO V564 | LMVIDEO V628 | LMVIDEO V512 | LMVIDEO V629 | LMVIDEO V630 | LMVIDEO V631 |
| KOUŘENÍ | KOUŘENÍ | KOUŘENÍ | KOUŘENÍ | KOUŘENÍ | KOUŘENÍ | KOUŘENÍ | KOUŘENÍ |
| LMVIDEO V632 | LMVIDEO V567 | LMVIDEO V633 | LMVIDEO V634 | LMVIDEO V635 | LMVIDEO V569 | LMVIDEO V678 | LMVIDEO V679 |
| KOUŘENÍ | KOUŘENÍ | KOUŘENÍ | KOUŘENÍ | VÝSTŘIKY | VÝSTŘIKY | VÝSTŘIKY | VÝSTŘIKY |
| LMVIDEO V680 | LMVIDEO V681 | LMVIDEO V682 | LMVIDEO V683 | LMVIDEO V636 | LMVIDEO V637 | LMVIDEO V583 | LMVIDEO V638 |
| VÝSTŘIKY | VÝSTŘIKY | VÝSTŘIKY | VÝSTŘIKY | VÝSTŘIKY | VÝSTŘIKY | VÝSTŘIKY | VÝSTŘIKY |
| LMVIDEO V639 | LMVIDEO V640 | LMVIDEO V641 | LMVIDEO V642 | LMVIDEO V587 | LMVIDEO V643 | LMVIDEO V644 | LMVIDEO V645 |
| VÝSTŘIKY | VÝSTŘIKY | LESBIČKY | LESBIČKY | LESBIČKY | LESBIČKY | LESBIČKY | LESBIČKY |
| LMVIDEO V646 | LMVIDEO V647 | LMVIDEO V660 | LMVIDEO V661 | LMVIDEO V662 | LMVIDEO V487 | LMVIDEO V663 | LMVIDEO V664 |
| LESBIČKY | LESBIČKY | LESBIČKY | LESBIČKY | LESBIČKY | LESBIČKY | LESBIČKY | TROJKY |
| LMVIDEO V665 | LMVIDEO V666 | LMVIDEO V667 | LMVIDEO V668 | LMVIDEO V669 | LMVIDEO V670 | LMVIDEO V671 | LMVIDEO V551 |
| TROJKY | TROJKY | TROJKY | TROJKY | TROJKY | TROJKY | TROJKY | TROJKY |
| LMVIDEO V552 | LMVIDEO V592 | LMVIDEO V593 | LMVIDEO V553 | LMVIDEO V576 | LMVIDEO V589 | LMVIDEO V590 | LMVIDEO V591 |

Pošli SMS s textem **LMVIDEO**(mezera)**KÓD VYBRANÉHO KLIPU** na číslo **909 03 79** (pro Českou republiku) nebo **7505** (pro Slovenskou republiku) a obratem ti přijde WAP push vybraného videa. Pro stažení je třeba mít aktivovaný WAP a telefon musí mít integrovaný přehrávač videa. Všechny náhledy najdeš na **www.leomobil.cz**/**.cz**. Cena SMS je 79 Kč včetně DPH. Provozovatelem služby je Premium SMS s.r.o., P.O. Box 68, Praha 4.
SR: Cena SMS je netto 40,- brutto 48 SKK. Hewenkor, tech. zajišťuje MegaVox s.r.o., P.O. Box 22, 850 05 Bratislava **Pouze pro osoby nad 18 let.**

VĚK: **21 let** • MÍRY: **88–62–91** • BYDLIŠTĚ: **Slaný** • ZAMĚSTNÁNÍ: **prodavačka** • PRVNÍ SEX: **v sedmnácti s učitelem hry na flétnu** • KOLIK MĚLA CHLAPŮ: **čtyři (+ jednu holku)** • OBLÍBENÁ POMŮCKA: **poprvé si to udělala zobcovou flétnou, dnes má robertka** • OBLÍBENÁ POLOHA: **na zádech** • CO JI NEJVÍC RAJCUJE: **nechtěla to přiznat, ale dlouhý, silný péro!** • TAJNÝ SEN: **zašukat si s čemochem**

ILONA

Flétna v kundičce

# STUDENTKA VLASTNÍHO TĚLA

Kdybyste Lili potkali před posluchárnou (jako my), možná byste na první pohled neřekli, jak se umí v soukromí odvázat. Mezi námi, dovede to každá mladá holka, pokud zrovna není atypicky zakyslá... Chvíli se zdráhala, jestli má do focení pro Leo jít, ale pak to rozbalila úplně dokonale. A věřte, nebo ne, tu holou mladou prcinu si nakonec před námi fakt vyhonila!

**VĚK:** 20 let
**ZAMĚSTNÁNÍ:** studuje vysokou školu
**MÍRY:** 85–60–94
**KDE TO MÁ NEJRADŠI:** v teple
**PRVNÍ ŠUKÁNÍ:** v sedmnácti u krbu
**OBLÍBENÁ POLOHA:** zezadu
**OBLÍBENÁ POMŮCKA:** žádnou nemá

*Teď si stáhnu svoje prádýlko, nastavím zrcadlo a jde se na to.*

*Nepředstavuju si, že se svlékám před mužem, svlékám se sama před sebou.*

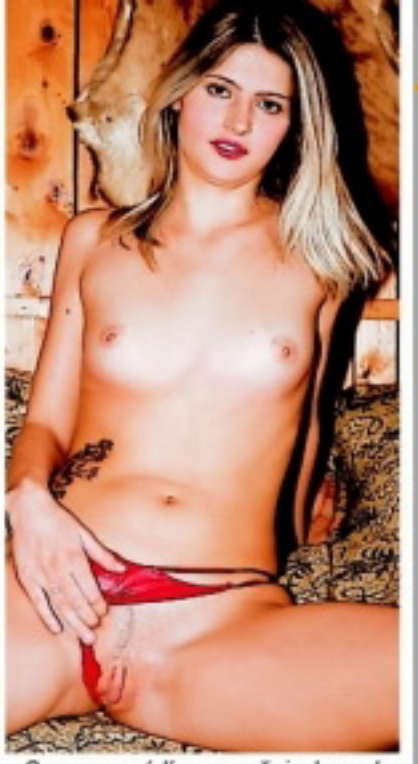

*Sama se svádím a vzrušuju, kousek po kousku, hezky pomaličku.*

*Odhrnu si kalhotky... První pohled na kundičku je jenom krátký, letmý.*

*Teď už se na svou broskvičku mrknu o trošku déle, ale neroztahovat!*

*Myslím, že o mých kozičkách platí „Co je malý, to je hezký", ne?*

*Jestli mě něco fakt hodně rajcuje, je to stoprocentně tahle poloha.*


## EXPRESS SEZNAMKA

**Jak odpovědět:** Pošli sms ve tvaru:

**přezdívka(mezera)text**

a pošli na číslo 909 0350.

**PŘÍKLAD: PETA57 Ahoj, rad bych se seznamil. Jmenuji se Karel a je mi 30 let... a odešli na číslo 909 0350.**

Žiju tak dlouho sama, že jsem se rozhodla pro seznámení touto cestou. Hledám muže libovolného věku. Napiš sms: **PETA57** + text na **909 0350**.

Jsem solidně zajištěná, pracuji v zahr. firmě, můj věk se přehoupl lehce přes 30 a přesto jsem stále sama. Pošli sms: **ALBA37** + text na **909 0350**. Ozvu se.

Ahoj, jsem studentka, je mi 25 a ráda bych, aby mě zaučil nějaký zkušený muž. Na věku nezáleží. Pošli sms ve tvaru: **MAHULENA38** + text na **909 0350**.

Jsem delší dobu sama a přitom miluji sex. Mám slušnou sbírku prádla a korzetů. Chceš je vidět? Pošli sms: **MILDA31** + text a pošli na **909 0350**.

PSMS s.r.o., P.O. BOX 28, Praha 4, 50Kč/sms vč. DPH. www.AHAINFO.cz. Od 18+. www.platmobilem.cz

## RYCHLÁ SEZNAMKA

Napiš sms ve tvaru:
**PŘEZDÍVKA(mezera)Tvůj text a pošli na číslo**

**909 0350**

Vzor: BARCA65 Ahoj jsem Petr a chci tě ... a poslat na 909 0350.

**KAMCA65**

34/170/85 i když mám silná stehna a zadek, nebudeš litovat mě poznat. Mám totiž moc ráda kouření, klasiku a análek. Budu se těšit, tak se ozvi.

**MISA72**

Ahoj jsem vdaná a sexuálně nevyužitá blond a hledám urostlého muže na diskrétní schůzky s větším M. Věk 35 a více není podmínkou. Ozvi se.

**IZABELA62**

Mladá, krásná, nadržená 19letá samice hledá velmi náruživého, jemného milence, nejen na milování, ale i na cestování... Čekám na tebe.

**IVCA76**

Jsem 25letá tmavovláska štíhlé postavy, 180cm,hledám touto cestou řidiče kamionu. Mám ráda velká auta,vezmeš mě sebou? Budu čekat na sms od tebe.

PSMS s.r.o., P.O.Box 28, Průhonice; 50Kč/sms vč. DPH. www.AHAINFO.cz. Od 18 let. www.platmobilem.cz

*No, řekni sám, nesluší to mé kočičce takhle zezadu a zespodu?*

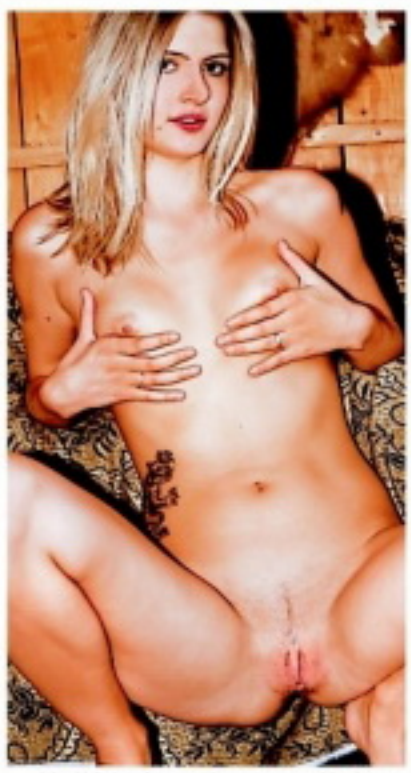

*V téhle poloze taky nevypadá zle... A už se začíná hlásit o svá práva.*

*Pěkně „nastartovat" cecíky a můžeme rozjet peep-show!*

*Jestli jsem si něčím fakt stoprocentně jistá, je to můj zadeček.*

*Vnitřní strana stehen, to je místo, kde mi dlouhé lízání dělá hodně dobře.*

*Holím se už od patnácti, protože nejvíc mě rajcuje, když jsem „úplně nahá".*

*Moje těličko se od patnácti zase tak moc nezměnilo, jen je zkušenější.*

*Jo, to je přesně ono. Teď se budu ještě chvilku jen tak prohlížet a hladit.*

*Tahle prdelka má docela ráda, když ji někdo při šoustání popleská.*

*Líbím se sama sobě a vzrušuje mě, dívat se sama na sebe. No a co?*

*Pár jich tam vevnitř už bylo... A takhle jí to taky docela sluší, ne?*

*Tak pojď, ty moje malá prcinko, trochu tě pomazlím. Už jsi mokrá? Jo!!!*

SEXY HOLKY 909 46 46 56

# HANNAH

Jestli ti připadá, že tahle kočka si potrpí na muže s úrovní a bez průvanu v prkenici, nejsi určitě daleko od pravdy. Nejde jen o to, že by měl mít perfektní kvádro a hladce oholenou bradu, ale taky jí musí nabídnout víc než lahvinku ve vinárně na rohu a pak jedno utrápené číslo na gauči v garsonce.

# Kde skončíš, je na tobě

Jak sama říká, je zvyklá nejenom na špičkové zacházení, dopravu exkluzivními auty a skvěle zařízená apartmá, ani v sexu se nespokojí s šedivým průměrem. Není to žádná začátečnice, kterou dostane do extáze pohled na tvůj oštěp. Potrpí si na rafinované svádění a teprve až ji přivedeš do varu propracovanou předehrou, dočkáš se smyslného uragánu. Pak ti nabídne své něžné kozičky a krásně malou kundičku, kterou musíš ošukat stejně náruživě jako její parádní zadeček. Kde potom skončí tvoje nálož, už nechá na tobě...

# SMS SEZNAMKA

**Pohodlné, diskrétní a rychlé seznámení prostřednictvím SMS zprávy!**

**Místo Vašeho tel. čísla bude na konci inzerátu uveden kód, díky kterému budete se zájemci komunikovat formou SMS zpráv zcela anonymně až do doby, než si sami předáte svá telefonní čísla.**

**Jak odpovědět na inzerát (nebo na došlou odpověď):** napište SMS ve tvaru: **IN PK 6ti místný kód text odpovědi** a odešlete na číslo **909 55 30**. Obratem obdržíte potvrzení o odeslání odpovědi inzerentovi.

**Jak podat inzerát:** napište SMS ve tvaru: **IN PK text inzerátu** a odešlete na číslo **909 55 30**. Obratem obdržíte potvrzení o přijetí inzerátu a Váš SMS BOX (6ti místný kód), který bude uveden pod textem inzerátu, místo Vašeho telefonního čísla)

## ONA HLEDÁ JEHO

❤ VDANA POHLEDNA 44 LETA HLEDA ROMANTICKEHO PRITELE K OBCASNYM SCHUZKAM **IN PK 469308**
❤ Lb Rada bych nasla starsiho pritele milence na krasny dlouhodoby vztah a byla bych takove jeho slunicko a mi **IN PK 850541**
❤ Ahoj je tady nejaky vesely sympatak je 34leta vdana,ale porad smutna pa kata **IN PK 147704**
❤ Pavel 51 let hleda Bi nebo L stihlejsi zenu x-45 let z Brna **IN PK 737470**
❤ Ahoj,jsem 36 leta zena z Brna a k peknym a nezav.schuzkam hledam hodneho pritele,s vl.bytem,ktery i vypomuze. **IN PK 921549**
❤ Zrala vitalni duchodkyne,zauci zajicka v s.,Ov a okoli **IN PK 876472**
❤ Vnadna kocicka 32 hleda koccurka na nezne mazleni,a rozptyleni,p.s.diskretne. **IN PK 030345**
❤ MENSI CERNOVLASKA,40 LET,VDANA,ALE ZKLAMANA A BEZ LASKY,HLEDA KAMARADA,PRITELE,MILENCE? **IN PK 131470**
❤ Jsi zadany, vysoky chlap a doma ti neco chybi? Tak zkus napsat vdane, 41 lete. Diky za tel. cislo. TP, UL **IN PK 737755**
❤ 23leta nymfomanka na urovni nabizi diskretni schuzky.Soukromi mam. **IN PK 703799**
❤ 39/177 tmavovlaska s 10l.dcerou casove vytizena hleda prima muze zatim jen k prijemnym schuzkam vecer nebo o vikendech. OV a okoli. **IN PK 364738**
❤ hezka otrokyne-subina touzi po Panovi.Najdu Pana ktery mou poslusnost odmeni? **IN PK 624046**
❤ Rozv.pohl.zena hleda milence na pomoc.JE MI 49 LET OL.POS.CISLO. **IN PK 776765**
❤ muzi ja 49/165/78 nabizim vasnivy sexy hratky napis tel.a zivot bude krasnejsi a pestrejsi. **IN PK 527152**
❤ Zena 50l lete pinostihla ve znameni Lva hleda pritele k obcas. zchuzkam **IN PK 588647**
❤ Ahoj, hledam muze, zenatého, nebo samotneho, kteremu nic nechybi, jen laska, neha.. **IN PK 018185**
❤ Hledam pritele kolem 50 l na nezny sex. Baculka 45 okoli ZL. **IN PK 400545**
❤ Potrebuji sikovny jazyk ke spusteni vodopadu a poradny kul k nasednuti.* **IN PK 020371**
❤ Vdana 41-168 prsa 7 silna postava hleda staleho milence vek a barva pleti nerozhoduje podminkou je velke a vlastni zazemi Brno **IN PK 293308**
❤ Hl.fer chlapa i zenatého,ktery me vytahne s *,nab. dlouhodob. milen.vztah,jsem atraktivni dlouhovlaska.pis **IN PK 780171**
❤ JSEM HOLKA 32LET Z BRNA PLNYCH TVARU HLEDAM ZATIM KAMARADA NA INTIMNI SETKAVANI KTERY MI * HANKA **IN PK 053909**
❤ Eva 21let z Prahy, stihla simp. hledam muze pro intimni chvile rada se bavim,experimentuji,jsem dominantni typ,jeho SM,tesim se na setkani s tebou **IN PK 700793**
❤ 48L SEXY STIHLA ZENA Z BRNA HLEDA SYMPATICKEHO MUZE STR.LET KE SCHUZKAM A KTERY BUDE OCHOTNY.VASE TEL.C. A UROVEN. **IN PK 497206**

## ON HLEDÁ JI

❤ AHOJ HLEDAM MILENKU DO 40LET. Nejlepe baculatou ale neni podminkou. Na schuzky plne*u ni doma. Jizni Morava, prijedu.Je 24/175/70.M18x4,5. Nech tel. cis. **IN PK 703944**
❤ Jsem 34-lety 185/82 cernovlasy,sportovni postavy.Hledam si milenku. **IN PK 506168**
❤ Roman z Duchcova 32/178 Hledam milenku 20-40let k obc. schuzkam u me doma,nebo prijedu. Napis cislo a jak to mas rada. Okr TP **IN PK 670327**
❤ Ahojda,taky jsi tak nadrzena? **IN PK 732654**
❤ JSEM MUZ 48/183CM/83KG MAM RAD MILOVANI ALE VERNE TRVALE JSEM ABST NEKURAK VETSIM M 22CM FINANCNE DOBRE NAJDU ZENU MLADSI? VERNOST **IN PK 824893**
❤ KTERA VDANA ZENA TOUZI PO DISKRETNIM MILENCI SVETSIM M OKR FM NJ VM **IN PK 609687**
❤ Ahoj! Chces prozit krasne milovani a jsi z okoli Breclavi nebo Brna? Nebudes litovat! Jsem zenaty,je mne 35 let,mam 193 cm,sport. postavu,pry sympaticky. **IN PK 258165**
❤ JSEM SPORTOVNI POSTAVI 28 LET MAM RAD SEX NA JAKYKOLI ZPUSOB. V SEXU PRVNE ZENA A PAK TEPRV JA TAK PA BART **IN PK 388125**
❤ ahojky vam vsem svobodny ridic kamionu 189cm 99kg hleda touto cestou zenu do 45let ktera touzi byt milovana a prozit krasny jemny milenecky vztah zanech c **IN PK 337704**
❤ Muz,33/175/85,slobodny hlada zenu do 40rokou z Pardubicka na krasne intymne chvyle plne sexu pa tesim sa **IN PK 798774**
❤ Ahoj tady 36 lety veselej pohodar majici rad vse hezke a hledajici tajnou kamosku na prijemny sesik i kamaradske posezeni a potlachani. Ozves se? Thomas. **IN PK 973800**
❤ HLEDAM HOLKU OD 25 DO 30 NA SEX. JM. JA 32 **IN PK 785679**

Cena této služby je 30 Kč vč. DPH. Technicky zajišťuje TOPIC PRESS, s.r.o., info@topicpress.cz, Infolinka ☎ 597 608 099 (Po-Pá 9-15 hod.)


LEO STAR

# GONZO-STAR DANIELLA RUSH

*Daniella Rush má nejenom krásný obličej a vysportované, symetrické tělo s dokonalými prsy, ale především její úchvatně nenasytný přístup ke všemu, čím se zabývá, z ní dělá jednu z nejsvůdnějších žen dnešní pornoscény, kterou s přehledem válcuje už sedmým rokem.*

*Ztělesněný sen o nedostupnosti*

## LEO FAKTA

JMÉNO: Daniella Rush, Daniella Minx ● NAROZENA: v Čechách 17. září 1977 ● VÝŠKA: 168 cm ● VÁHA: 49 kg ● BARVA OČÍ: hnědé ● MÍRY: 85-60-85 ● PRSA: přírodní

## PŘÍRODNÍ TYP

Daniella Rush je nádherná hvězda, neuvěřitelně zapálená pro svou práci. Sex má ráda co nejchlípnější a bez jakýchkoliv omezení. Narodila se a vyrostla v Čechách a svou kariéru odstartovala jako tanečnice v sex klubech. V hardcore pornu se poprvé objevila před sedmi lety a od té doby natočila více než osmdesát snímků euro- a gonzo-produkce. Každý, koho vzrušují přírodní evropské typy, které neznají ordinaci plastického chirurga a vyzařují přirozenou smyslnost, musí být z téhle okaté brunetky s exkluzivními prsy a zadečkem doslova na větvi. Jedna z nejúchvatnějších krásek východního bloku se běžně objevuje v americké pornoprodukci, ačkoliv ve Spojených státech pracuje přerušovaně. Zbytek svého času tráví Daniella v Evropě, kde pokračuje ve studiu medicíny. Před kamerou odvádí nejlepší výkony ve chvíli, kdy skončí dialogy a je čas na pichání. Je to malý sexuální atlet a má tolik charismatu, že v každé scéně totálně zastíní každého, kdo v ní účinkuje po jejím boku.

*Čím chlípnější, tím lepší*

## MILUJE SENDVIČ

Jedním z jejích nejlepších snímků se stal „World Sex Tour 19" na samém počátku její kariéry. S Lexingtonem Stillem a Markem Davisem v něm před kamerou naplno rozjela zběsilou šukačku, vrcholící královským sendvičem. Od počátku bylo i nevidomým jasné, že Daniella Rush je jedna z těch mladých krásek, které milují sex v co nejobscénnějších formách. Análním sexem prostě přímo zbožňuje. Do dějin pornografického průmyslu se už dávno zapsala neustálou potřebou, předvádět při natáčení víc, než je od ní požadováno. Tahle kočka prostě sex a svou práci zbožňuje. Nejlepší možná kombinace a veliké štěstí pro nás všechny, kdo s ní můžeme prožívat její bouřlivé orgasmy aspoň prostřednictvím videa. Nedoporučujeme vynechat například titul Nasty Nymphos 27, kde předvádí další excelentní dvojitý zásun s Ericem Everhardem a Johnem Douchem nebo Up Your Ass 13, kde s ní tuto její oblíbenou praktiku inscenují Mr. Markus a Lexington Still. Ale snad nejžhavější scény Danielly Rush obsahuje snímek Rocco's True Anal Stories 6, kde se setkává s Yasmin a Nachem Vidalem ve zběsilé trojce. Daniella zazářila v dlouhé řadě titulů, specializuje se zejména na gonzo a dál posiluje svou pozici jedné z nejžádanějších hvězd amerického pornovidea.

FILMOGRAFIE: **World Sex Tour 19 ● Eye of the Beholder ● Sweet Cheeks ● 4 Finger Club 15 ● Exposed ● The Extreme Associates ● Team ● Rocco's True Anal Stories 6 ● Bride of Double Feature ● Dreaming of Silvia ● Nasty Nymphos 27**

## CHCETE JI?

Pro mnoho mužů je Daniella Rush ztělesněním snu o dostupnosti. Chová se tak, jako by stačilo mrknout a byla vaše. Kdokoliv si může koupit její film a vzít si ji jeho prostřednictvím do své postele. Daniella je zárukou, že o svou porci rozkoše nikdo nepřijde. Před čtyřmi lety prožila ošklivou autonehodu, po které strávila zhruba tři měsíce v kolečkovém křesle. Dnes je naštěstí už zase dávno fit a může nás oblažovat svým jedinečným samičím talentem.

## CO JE GONZO?

V irském slangu znamená Gonzo posledního, kdo se udržel na nohou po pijáckém maratonu, což je malebné, ale trochu zavádějící. Termín Gonzo označuje styl reportáže nebo natáčení, kdy se reportér nebo kameraman objevují v ději a nejsou jen pasivními svědky událostí. Pornofilm ve stylu Gonzo funguje stejně – kameraman nebo režisér vstupují do děje a přímo se ho účastní, nebo alespoň dávají hercům pokyny a v záběrech se třeba objevují jejich ruce. Pornofilmy tohoto typu většinou obsahují jenom jednu nebo dvě aktivity (např. zkoumání prsou, vaginy nebo zadečku) a téměř nikdy tradiční sex. Nemají děj ani klasické filmové dialogy a svým vtažením diváka do akce vycházejí vstříc současné popularitě sledování „aktuálních událostí".



www.pomoraj.cz ● www.lolitky.cz ● www.pornojizda.cz ● www.sexypanicky.cz ● www.vymenymanzelek.cz ● www.pomoraj.cz ● www.lolitky.cz ● www.pornojizda.cz

909 464 655 Počkej mi bříško!

Nenasytná samička

# DAISY

Někdy v sedmnácti mě rodiče odvedli k doktorovi, protože mě každou chvíli načapali s nějakým klukem. Diagnóza zněla „nymfománie" a já z toho tehdy byla dost přepadlá. Ale netrápila jsem se dlouho a rychle došla k závěru, že ten starej zakyslík v bílém plášti nejspíš záviděl všem, se kterými jsem si užila a ještě užiju. Od té chvíle to rozjíždím, kdykoliv je příležitost, a hlavu si s diagnózou vážně nelámu. Možná na to nevypadám, ale jsem zkrátka nenasytná samička.

*Nenasytná samička*

# DAISY

STRČ MI HO TAM!
909 46 46 58

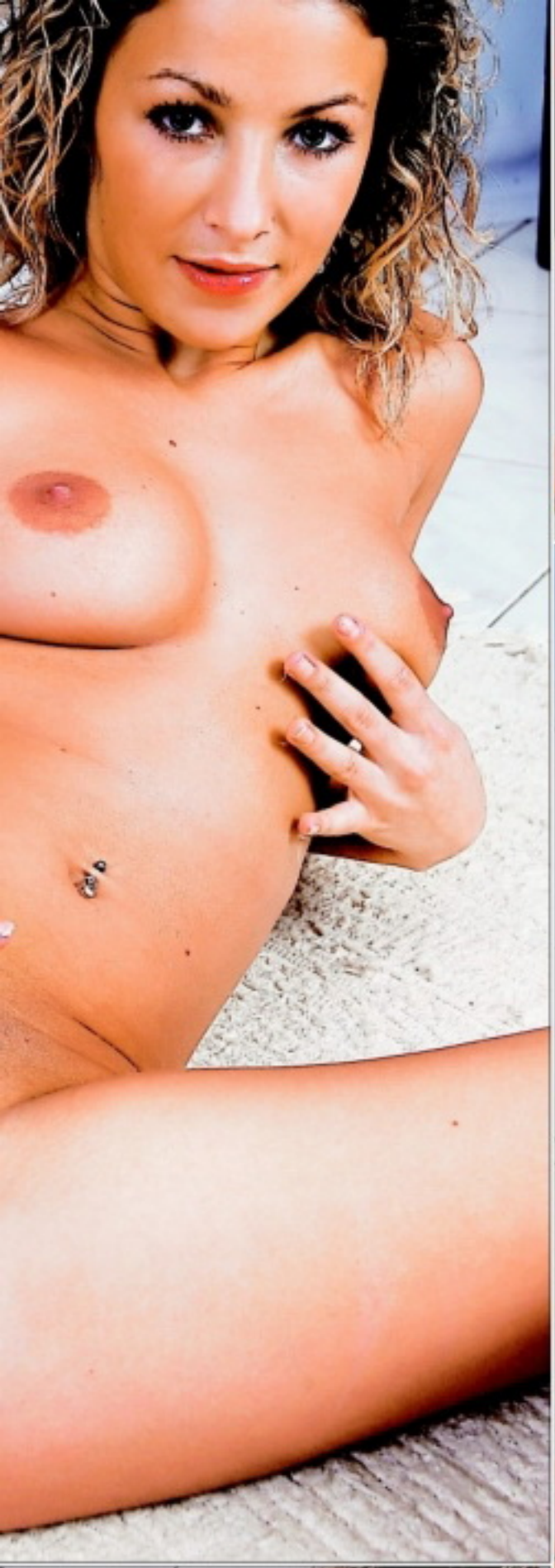

Mám prostě hladovou kundičku a nejlíp je mi s nohama „do praku", když ve mně klouže jako píst pořádnej klacek. Jako stálý milenec se absolutně nikdo nechytá, musím mít tak dva tři, a to ještě občas vyrážím v noci do města na lov a nechám se klidně fiknout třeba v baru na záchodě, hlavně když to ve mně pumpuje!

LEO
Myslíš, že na mně máš?
Tak pojď, čekám!
Jane

# NEJŽHAVĚJŠÍ TITULY, KTERÉ ROZPÁLÍ I TEBE

**SEX KONTAKT MAGAZÍN**

Chuť bys měl – a není s kým? Ber Sex kontakt magazín! Přes pět set inzerátů. Ráno zavoláš, večer souložíš!

**Právě na trhu!**

**ČESKÉ LOŽNICE**

Nevrtej diry do zdi, kup si jediný časopis, který nabízí necenzurovaný pohled do ložnic českých párů, a vychutnej si je!

**Právě na trhu!**

**FLIRT**

Strategie svádění, postelová taktika, lechtivé rozhovory, reportáže, sexy poradna... Nejlepší Flirt vašeho života!

**Právě na trhu!**

**LEO SPECIÁL – LOLITY**

Lolitky ti předvedou, co všechno umí se svými prsíčky a kundičkami. Jen to nejmladší masíčko.

**Právě na trhu!**

**EXTÁZE**

Nadržené holky v akci, páry i trojice, orgasmy na všech stranách. Je návyková, pořádnému samci jedno číslo nestačí!

**Právě na trhu!**

**FANTASTIC**

Fantazie bez hranic, sex bez zábran: fetiš, pissing, transsexuálové, bizarr, Sm, těhotné, cokoliv tě napadne!

**Právě na trhu!**

**PRÁVĚ 18**

Nejmladší nahatý holky, které vám můžeme ukázat. Jedinečný výběr mládat, která se vůbec nestydí. Ukážou vám vše, co chcete vidět.

**Právě na trhu!**

**MARKÝZ**

Jediný magazín příznivců BDSM a netradičního sexu na našem trhu. Bez zábran – bez milosti – bez cenzury.

**Právě na trhu!**

**PORNO ROKU**

Nejlepší, největší a nejobsáhlejší výběr porna za posledních deset let.

**Právě na trhu!**

**LEO 6/2011**

Jednička na trhu – v každém čísle ty nejkrásnější dívky v každém směru otevřené, které vám zaručeně zvednou nejenom náladu!

**Vychází 4. 5. 2011**

**Předplatné všech titulů PK 62 na www.predplatne.cz nebo telefonicky na č. 840 306 090**

Podrobné informace o našich časopisech najdete na stránkách **www.pk62.cz**

● VÝBĚR NEJLEPŠÍ EROTIKY NA TRHU ● VÝBĚR NEJLEPŠÍ EROTIKY NA TRHU ● VÝBĚR NEJLEPŠÍ EROTIKY NA TRHU ●


Primeros

Let sex press yourself...

Jsem svůdná a dobře stavěná a moje kundička nedokáže být dlouho sama. Hledám pána na krásný sexík. Tel.: **909 556 666** můj kód je **84.** Můžeš poslat i SMS, odpovím všem. Napiš **LEO RENATA** + tvůj text a pošli na číslo **909 55 30**

Chci chlapa a dovolím mu úplně všechno, na co si vzpomene. Pošli mi SMS ve tvaru **LEO VERKA + tvůj text** na č. **909 55 30. Nebo zavolej, moje číslo je 909 55 66 66, zadej kód 21**

Jsem vdaná, ale manžel mě zanedbává. **Tel.: 909 556 666 tajný kód 19**

Zvýšený tarif - 30 Kč/SMS, 55 Kč/min. vč. DPH. Poskytuje: TOPIC PRESS s.r.o., info@topicpress.cz, pro starší 18 let. Ilustrační foto.

**DVOJITÁ PORCE PORNA**

**EXTRA CENA**

**59,90 Kč 2,99 €**

Neznám nic příjemnějšího, než je sex a orgasmus. Jsem teď ale sama a není, s kým bych si užívala. Jestli máš zájem, pošli mi na č. **909 03 50** SMS, kde napiš **RENCA30** a alespoň **pár slov o sobě.** Ozvu se brzy zpět.

Zajišťuje PSMS s.r.o., P.O.BOX 68, Praha 4. Cena 50 Kč/SMS. Pro starší 18 let.



**SEZNAMKA 909 704550 SEZNAMKA**

Vyber si dívku, vytoč **909 704 550** a poté zadej její **kód**. Budeš automaticky přesměrován na její telefon.

♥Čauky, jsem opuštěná samička, co hledá pořádného samce. Jsem 25/162/58/2 dlouhé blond vlasy. . Jitka

Kód **337035**

♥Jsem 19-letá brunetka z Brna a hledám kluka do 30 let k sexu, kterýho nemám nikdy dost. Simonka.

Kód **337029**

♥Ahoj tady Irena. Hledám touto cestou muže, který by mě zbavil studu. Mám hnědé vlasy, malá prsa a je mi 23

Kód **337034**

♥34letá hledá vhodný protějšek na sexuální hrátky.požadují diskrétnost a zdraví V sexu se nebráním ničemu,

Kód **337028**

♥ Je mi 45 let, jsem stihle postavy a hledam muze, ktery by mi poradne vylizal moji nadrzenou picku.

Kód **337033**

♥Atraktivní, 171/67, č.3, moderní, moc vášnivá, na úrovni, blond, dlouhé vlasy, 26 let hledá kance na sex.

Kód **337027**

♥Hezka cernovlaska , prsa 2, hleda poradneho hrebce s M 20 a vice, ktery by ji poradne naplnil kundu. 30let.

Kód **337032**

♥Pro jemné hrátky v pelíšku 25leté štíhlé brunetky, zbožňuji trojku Jmenuji se Ivonka, bydlim v Kolíně.

Kód **337026**

♥Ahoj. Hledam samce k perfektnimu sexu. Je mi 22, mám pěkné trojky a delší tmavé vlasy.

Kód **337031**

♥Ahoj, jmenuju se Lenka, je mi 29 let. Rada se seznamim s muzem co se postara o moji micinku. 169/57

Kód **337025**

GRYF s.r.o., www.AHAINFO.cz, 70Kč/min. vč. DPH. Od 18 let. www.platmobilem.cz



**LEO PLATINUM**

**VIDEA DO MOBILU**

**JEŠTĚ LEVNĚJI!**

**NYNÍ JEN 99 KČ / TÝDEN**

ŠUKÁNÍ KOUŘENÍ VÝSTŘIKY TROJKY LESBIČKY A SPOUSTA DALŠÍHO!

**CHCEŠ VÍCE PORNA ZA MÉNĚ PENĚZ?**

**POŠLI SMS VE TVARU LEOPT na číslo 909 99 a obdržíš 2 VIDEA + 3 FOTKY**

Službu technicky zajišťuje PSMS, s.r.o., P.O.BOX 68, 140 21 Praha 4, www.ahainfo.cz, infolinka 225 396 396 (9-17). Týdně obdržíte maximálně jednou placenou zprávu za 99,- Kč vč. DPH. Pro zobrazení videa je třeba mít aktivovaný WAP a telefon s integrovaným přehrávačem videa. Pro starší 18 let. Pro zrušení služby pošlete SMS STOP LEOPT na číslo 909 99 **Od 18 let.**

BÁRA

Nadějná studentka
VĚK: 19 let ● MÍRY: 89–62–93 ● BYDLIŠTĚ: České Budějovice ● ZAMĚSTNÁNÍ: studentka VŠ ● PRVNÍ SEX: v patnácti s dvacetiletým ● KOLIK MĚLA CHLAPŮ: víc jak deset ● OBLÍBENÁ POMŮCKA: růžový robertek ● OBLÍBENÁ POLOHA: na kočičku ● CO JI NEJVÍC RAJCUJE: zásun do prdelky ● TAJNÝ SEN: jednou si zašukat za peníze před divákem (diváky)

909464665
Uděláme se SPOLU

RADKA

Cokoliv, co souvisí s vodou, koupelnou a hygienou, mě už od mládí brutálně vzrušuje a přitahuje. Jasně že jsem si to poprvé udělala sprchou, jako asi většina holek, ale zůstalo mi to dodnes. A protože se jako správná čistotná holka myju denně, můžeš si snadno spočítat, jak často svou holou, nonstop vlhkou dírku uspokojuju. Holím si ji tak jednou za deset dnů, a to pak bývá spešl hoňka! Ale i při běžném mytí mi stačí málo... Už se mi taky stalo, že jsem sbalila super kluka, bezvadně jsme si zapíchali (byla jsem třikrát), pak jsem se šla osprchovat a vydrandila se ve sprcháči ještě dvakrát! Nymfomanka? Kecy... Jsem prostě mladá, nabitá holka, která miluje, když jí teče z kundičky (nejenom voda ;-)

## Mokrá kundička na druhou

Navštivte s tímto kuponem
**Show Park**
a ušetříte 190,- Kč

## PŘIJĎ K NÁM ÚŽASNĚ TRÁVIT SVŮJ ČAS

NAVŠTIV S TÍMTO KUPONEM SHOW PARK A UŠETŘÍŠ 190 KČ

*V Show Parku se nachází několik desítek slečen, které čekají jen na Tebe. Můžeš se přijít podívat na taneční vystoupení rozkošných striptérek, zarelaxovat si v luxusní kavárně s občerstvením, nebo jen tak bloumat zešeřelými uličkami a kochat se pohledem na luxusní společnice.*

Tento kupon je platný do 31. 3. 2011 a opravňuje ke vstupu jednu osobu.

## MÍSTO, KDE NEMUSÍTE NIC, ALE MŮŽETE VŠE!

PRAŽSKÁ TRŽNICE, BUBENSKÉ NÁBŘEŽÍ - HALA 18, PRAHA 7 - HOLEŠOVICE. OTEVŘENO KAŽDÝ DEN 12:00 - 06:00 HOD., www.showpark.info

**Vyber si dívku a vytoč číslo**
**909 70 45 50**
(volba 2) a poté zadej kód dívky.

**BUDEŠ AUTOMATICKY PŘESMĚROVÁN.**

GRYF s.r.o., P.O. BOX 28, Pruhonice; vice.AHAINFO.cz, 70Kč/min vč. DPH. Od 18 let. www.platmobilem.cz

## SEZNAMKA CENTRUM CELÁ ČR

Seznamka je pro ženy a dívky ZDARMA! Stačí poslat své foto (MMS), text a souhlas kotisku na 607 635 102

PŘÍKLAD: Líbí se mi dívka 877432. Vytoč číslo 909 704 550 vyber volbu 2 a zadej kód 877432.

Jsem 28/174, svobodná, láskou zklamaná, obyčejná holka. Hledám muže ve věku 28 až 41let. Jsem velmi náročná, co se sexu týká. Pokud si troufáš učitě mi zavolej. Domluva předem nutná.

kód 877436

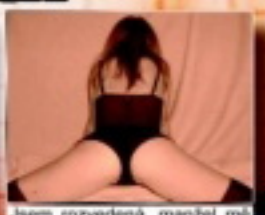

Jsem rozvedená, manžel mě zanedbával. Odešel za mladší dívkou a jak jde čas, uvědomuji si, že samotné je mi smutno a hledám kamaráda pro dny všední i svátení. Vážný vztah teď nehledám.

kód 877437

Už nechci být smutná a sama najde se muž který by mě rozveselil a měl mě rád. Ráda cestuji, sportuji, také hodně chodím do kina. Mám ráda dobré víno a příjemné večery ve dvou. Najdu tě?

kód 877438

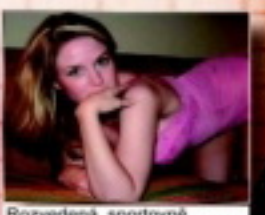

Rozvedená, sportovně založená s malým půlročním prckem, hledám kamaráda a zároveň milence. Je mi 32 let a nemám se zač stydět. 170/60. Pokud není dítě překážka budu ráda až zavoláš.

kód 877439

Hledám muže od 25 do 50 let, jsem vdaná (šťastně), ale chybí mi láska, zamilovanost. Našel by se pro mě kamarád, milenec? Jen diskrétně! Nechci ohrozit svoji rodinu. Je mi 35 let. Těším se.

kód 877440

## RYCHLÁ SEZNAMKA

Napiš sms ve tvaru:
**PŘEZDÍVKA(mezera)Tvůj**
text a pošli na číslo
**909 0350**
Vzor: SONA45 Ahoj jsem Petr a chci tě ... a poslat na 909 0350.

**SONA45**

Ahoj, jmenuji se Renata, je mi 20 let a touzim poznat muze do 35 let. Ktery ma rad sex, tak jako ja. Jsem porad nadrzena a chci to. Ozvi se.

**JANA50**

Hledam muze - kulinare a tak trochu i pozitkare, ktery dovede uspokojit myslove bunky a rad se ujme role hlavniho sefkuchare.

**DENI33**

Hledam perverzniho muze ktery ma rad piss, ruzne predmety, animal, atd. Odepisi vsem a tem ktery mi pak poslou foto sveho nastroje, postavy.

**MILA36**

Jsem vlhka od rana do vecera. Mam rada neznej ale i lehce perverzni sex. Chci aby jsi mi to delal dlouho jazykem. Analni sex muj i partnerovo miluju.

**LUCIE45**

Treba jsi to ty, hledam kluka, co ma sice vse, ale chybi mu laska a sex, hleda kamaradku i milenku a pritele, ktery tu bude kdyz ho potrebuje na blizku.

**NADA38**

Je mi 28let a rada bych se seznamila s muzem vlastnicim kratky plnovous. Mel by byt vtipny se smyslem pro humor. Mam rada sex a ty?

**GABI38**

Bez milovani se prece neda zit a pokud nekdo tvrdi opak, tak nerika pravdu. Jsi starsi 38 let, jsi sympaticky, inteligentni a da se s tebou mluvit o cemkoliv.

**PSMS s.r.o., P.O.Box 28, Průhonice; 50Kč/sms vč. DPH. www.AHAINFO.cz. Od 18 let. www.platmobilem.cz**

# Dělej, co umíš

Jdeme na to! Chceš mě, ne, nebo se pletu? Tak se vykašli na okecávání a předehry a vraž mi ho tam, až budu křičet rozkoší. Máš s tím problém? Tak to jdi radši jinam. Já chci pořádného, tvrdého chlapa, který mě prostě ojede jako dorotu. Zdá se ti, že na to jdu moc fofrem? Asi to bude tím, že taková opravdu jsem. Vodění se za ruku jsem si užila dost už v pubertě a teď chci tvrďáka, který mě ojede až se z toho skoro zbláznim. Nevím sice, jak můžu na chlapy působit, ale jsem docela perverzačka, která myslí pořád na to jedno. Na pořádně tvrdý klacek, který mi dokonale projede díru. Můžeš to být ty, ale zapomeň na něhu.

MICHAELA

CHCEŠ MÍŠU VIDĚT V PĚKNĚ
OSTRÉ AKCI? NENÍ NIC SNAZŠÍHO!
KUP SI AKTUÁLNÍ ČÍSLO
ČESKÝCH LOŽNIC 3/2011!

909 46 46 58
POLYKÁM!!
Dělej, co umíš

MICHAELA

KRISTINA

Ráda se miluji v cizích postelích. Představuji si, kdo všechno v nich šoustal, kolik semene v nich stříkalo z klacků a kolik kundiček asi tak uspokojily. Hotelový pokoj je pro mou fantazii ráj! Začne pracovat naplno a já si hraju se svou prcinou.


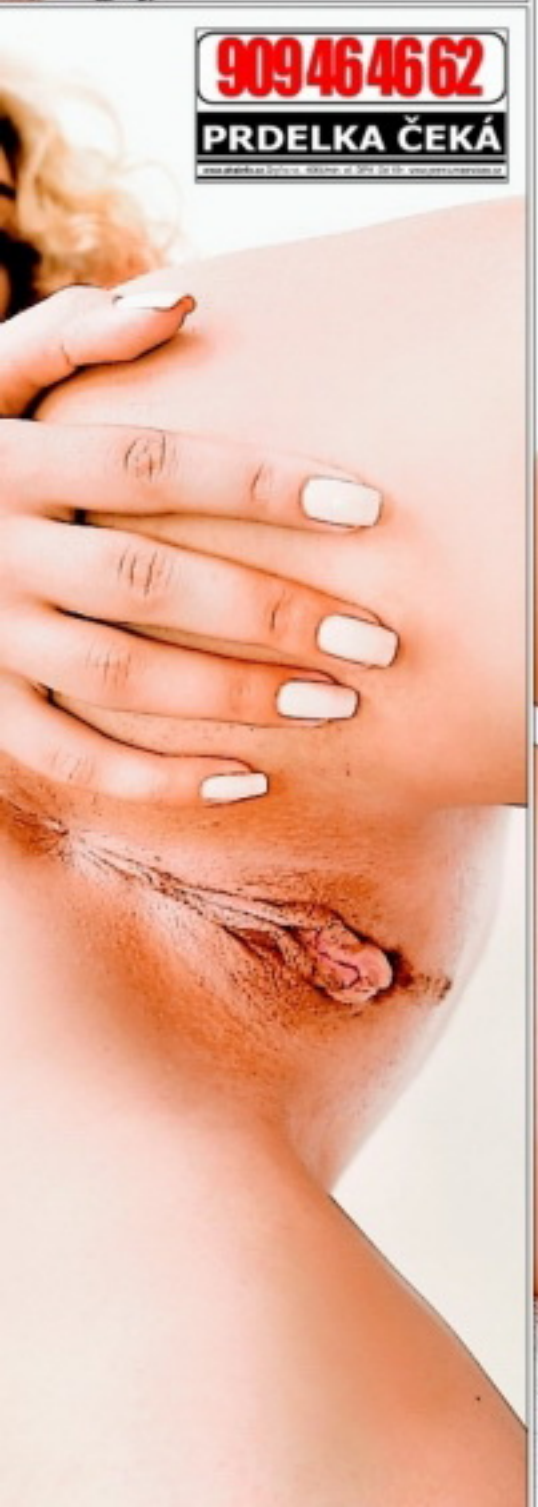



# Jeden orgasmus za druhým

Mladý kanec s obrovským pérem tu mohl třeba ošukat kolegyni. Roztáhl jí stehna a zabořil obličej do klína. Začal jazykem prozkoumávat její nadrženou píču a přitom si pomáhal prsty. Pak jí řekl, aby si před něj klekla, a nabídl jí svého vztyčeného ptáka. Obkroužila mu jazykem žaludа a začala ho náruživě kouřit. Chytl ji za vlasy a tvrdě přirážel, jako by ji šoustal mezi nohy.

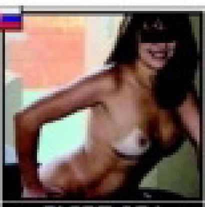
**FLIRT 971**
VSK: Chcel by si si to vyskúšať s atraktívnou samičkou? Nenechaj ma dlho čakať! Vek do 40 rokov a zdravie vyžadujem.

**FLIRT 972**
LM: Chcem sa stretnúť so sexi mužom, ktorý by so mnou prežil peknú noc. Urob mi to do oboch dierok.

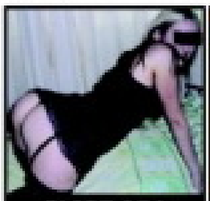
**FLIRT 974**
PB: Ahoj. Som prsnatá, nadržaná a opustená samica a hľadám samca na vzájomné ukojenie. Teším sa na naše stretnutie.

**FLIRT 975**
NM: Žena hľadá muža na občasný sex u nej doma. Všetko počas neprítomnosti môjho manžela. Ozvi sa mi! Zdravie je nutné!

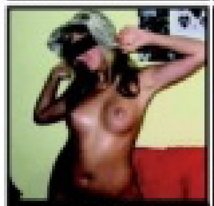
**FLIRT 978**
TN, NM, PN: Príjemná samička, 21-ročná VŠ hľadá nadržaného žrebca na super sex. Príď si to so mnou užiť! Zdravie je nutné.

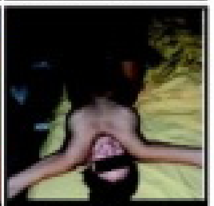
**FLIRT 979**
Trnava: Hľadám sympatického muža, zanedbávaného a osamelého na občasný sex u mňa doma. Teším sa na teba!

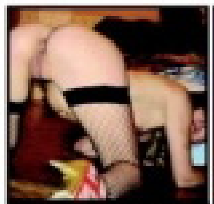
**FLIRT 981**
SSK: Nemáš zábrany? Chceš si so mnou užiť tvrdo aj nežne? Tak sa mi ozvi! Na všetkom sa vopred dohodneme. Už sa na teba teším!

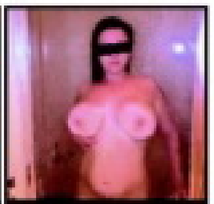
**FLIRT 982**
PD: Hľadám chlapa bez ohľadu na vek, ktorý sa dobrovoľne stane mojou hračkou na potešenie a bude si priať byť v mojej moci.

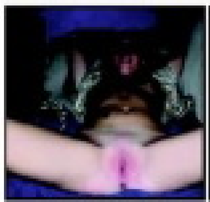
**FLIRT 984**
VSK: Hľadám chlapa bez ohľadu na vek, ktorý sa dobrovoľne stane mojou hračkou na potešenie a bude si priať byť v mojej moci.

**FLIRT 985**
NR: Sexi žena v strednom veku hľadá muža na sex. Nenechaj ma dlho čakať. Už ma poriadne páli moja štrbinka. Ozvi sa mi!

**FLIRT 987**
BA, SC, PK, GA: Práve sa hrám so svojou kundou, ale to ma tak nedokáže uspokojiť, ako dotyk mužskej pevnej ruky.

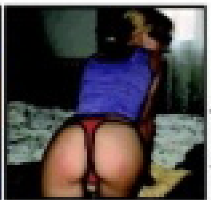
**FLIRT 988**
Prešov: Chceš ho zasunúť do mojej riťky? Tak na čo čakáš? Ozvi sa príjemnej blondýna v strednom veku, ktorá ti dovolí takmer všetko.

**FLIRT 990**
BR: Príjemná blondýnka spríjemní chvíle mužovi v strednom veku. Urobme si dobre navzájom! Teším sa na stretnutie s tebou.

**FLIRT 991**
VSK: Žena hľadá muža od 35 do 55 rokov. Chcem zažiť pekný a nespútaný sex. Všetko po vzájomnej dohode.

**AKO ODPOVEDAŤ NA INZERÁTY:**
**Napíš SMS v tvare: FLIRT ČÍSLO BOXU TVOJ TEXT a pošli na číslo 7505.**

# PŘIJĎ SI HO K NÁM VYHONIT!

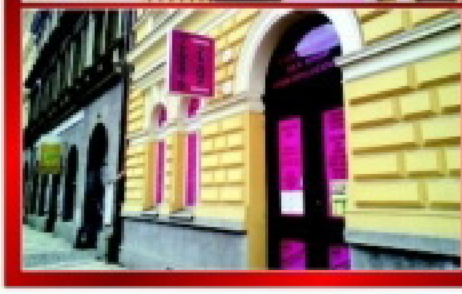

**PORNOKABINY**
*VŠE, CO SI JEN DOKÁŽETE PŘEDSTAVIT.*
Součástí **PORNOKABIN** je i prodejna erotického zboží.

ADRESY PRODEJEN + otevírací doby:
**EROTIC STORE XXX**

| | |
|---|---|
| **PRAHA 1**, Hybernská 38<br>Po-Pá 9.00-06.00 hod.<br>So-Ne 12.00-06.00 hod.<br>Tel.: 224 219 882<br>NOČNÍ PROVOZ! | **OSTRAVA**, Pivovarská 1504/8<br>Po-Ne 9.00-05.00 hod.<br>Tel.: 596 112 634 NOVĚ<br>NOČNÍ PROVOZ! |
| **PRAHA 8**, Křižíkova 19/308<br>Po-Pá 9.00-21.00 hod.<br>So-Ne 12.00-21.00 hod.<br>Tel.: 224 816 587 | **BRNO**, Plotní 27<br>Po-Pá 9.00-21.00 hod.<br>So-Ne 11.00-21.00 hod.<br>Tel.: 543 254 094 |

# EXTRAPRIVAT - NONSTOP
## LUXUSNÍ PRIVÁTEK A MILENECKÝ AZYL V CENTRU PRAHY

- 5 pokojů, S/M pokoj, bar, vždy dost sexy holek a žen na výběr za milé ceny
- nabízime úroveň, klasiku, orál bez (hluboký orál), polykání, anál, sendvič, piss – oboustranný, líbání
- S/M dominy i subinky, masáže, lesbishow, 69, focení, natáčení, zvláštní přání, extrémy, escort, doprovody (swingers, celá noc) atd.
- stálý příjem nových dívek a žen 18–65 let

PRAHA 2, NÁMĚSTÍ MÍRU,
ŘÍMSKÁ 34 (ZVONEK SISI)
WWW.EXTRAPRIVAT.CZ,
EXTRAPRIVAT@SEZNAM.CZ
TEL.: 608 507 491, 732 767 448

# HRAJ, VYHRAJ A UŽIJ SI SVOU LUXUSNÍ NOČNÍ JÍZDU ZDARMA

Tento kupon vystřihni a vhoď do označeného boxu s logem LEO TV přímo v prostoru klubu s uvedenou mailovou adresou

E-mail*
Jméno nebo přezdívka

*Povinný údaj/ Více k soutěži naleznete na www.sweetparadise.cz

**Praha, stř. Čechy:** Ahoj kluci, je mi 18 let, mám drobnou postavu a mám moc ráda orální sex. SMS: **POR KAMILA + text zprávy** na č. **909 55 30**
Volat můžeš na č. **909 556 666**-kód **12**

**Brno a okolí:** Eroticky založená žena, multiorgastická, hledá volného samečka na vášnivý sex. Jsem pohodová a ráda vyzkouším něco nového. Teď jsem sama a už to moc potřebuju. SMS: **POR DANA + text zprávy** na číslo **909 55 30.**

**Celá Morava:** Klisnička z Moravy hledá svého páníčka. Ráda dělám chlapovi dobře pusou a jsem v tom fakt dobrá. Zn. 100% zdraví a diskr. SMS: **POR NADA + text zprávy** na č. **909 55 30**
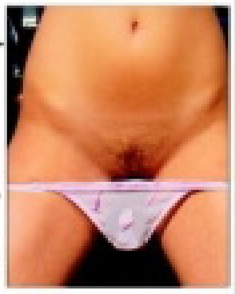
Volat můžeš na č. **909 556 666**-kód **24**

**Západní Čechy:** Hledám mladé zajíčky na sex. Pokud nemáš zkušenosti, nevadí, všechno tě naučím. Odp. všem. SMS: **POR LENKA + text zprávy** na č. **909 55 30**
Volat můžeš na č. **909 556 666**-kód **9**

**Celé Čechy:** Má kunda je hodně vlhká. Udělám tě jak si budeš přát - pusou, rukou, anal, piss. Chceš aby nás bylo více? Pozvu kámošku. Nic není problém, tak se ozvi, život je krátký.

SMS: **POR ELENA + text zprávy** na č. **909 55 30.**
Volat můžeš na č. **909 556 666**-kód **71**

**Střední Čechy:** Hledám pořádného chlapáka do svého pelíšku. Jsem rozvedená a nemám si s kým pořádně zašukat. Bez závazků, chci si jen užít. Nic víc. SMS: **POR MILADA + text zprávy** na č. **909 55 30**
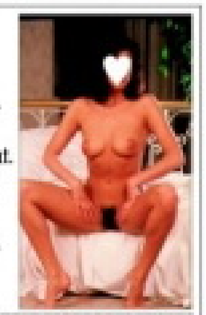
Volat můžeš na č. **909 556 666**-kód **55**

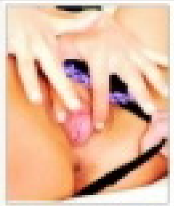
**Jižní Čechy:** Hledám muže ve střed. věku, který by si pohrál s mým tělem a ukázal mi, co je rozkoš. Bez finančních nároků- SMS: **POR ANDREA + text zprávy** na č. **909 55 30**
Volat můžeš na č. **909 556 666**-kód **61**

**Praha:** Nemáš odvahu oslovit atraktivní ženu, dámu na úrovni? Neboj se, nejsem vybíravá, jde mi jen o sex, nehledám krasavce se super postavou, ale normálního chlapa. SMS: **POR VERONIKA + text zprávy** na č. **909 55 30**
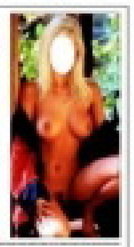
Volat můžeš na č. **909 556 666**-kód **32**

Zvýšený tarif - 30 Kč/SMS, 55 Kč/min. vč. DPH, Provozuje TOPIC PRESS s.r.o., info@topicpress.cz, www.topicpress.cz. Pro starší 18 let. Ilustrační foto.

# Smůla... BETTY

Už na začátku střední školy jsem si uvědomila, že spíš než pohled na poklopce kluků mě zajímají těla spolužaček. Těšila jsem se vždycky po tělákách do sprch, až uvidím mladá tělíčka spolužaček, jejich jemně ochlupené kundičky a pružné kozičky. Do jedné jsem byla platonicky zamilovaná. Když mě jednou poprosila, abych jí umyla záda, byla jsem na vrcholu blaha. Dávala jsem si na tom mytí pěkně záležet a občas jsem houbou jakoby omylem zajela i mezi půlky její nádherné prdelky, a když se nebránila, sem tam jsem ji pohladila bříško nebo prsa. Nakonec jsme spolu skončily v posteli a já poprvé zažila dívčí milování. Dlouze jsme se líbaly a hladily po celém těle, ale to už naše kundičky chtěly svoje, a tak jsme si je začaly náruživě lízat. Lízala jsem jí poštěváček a pak zavrtala jazyk hluboko do její dírky, až začala dívce vzdychat. Nemohly jsme se jedna druhé nabažit, lízaly se jak o život a šťáva z nás tekla proudem. Nebyla to žádná začátečnice, za chvilku vytáhla umělátka a začala mi s ním rozdělanou pičku tvrdě šoustat.

Smůla...

# BETTY

NEBUĎ SÁM, ZAVOLEJ NÁM
909 46 46 56

Měla jsem snad deset orgasmů za sebou a pořád neměla dost! Od té doby se v mé postýlce vystřídala pěkná řádka kočiček. Nevadí mi, když si přivede svého samečka a ten se na nás dívá. Ale jenom dívá! Holku chci mít v posteli jen pro sebe.

# ALKOHOL A SEX

Otvíračka po zavíračce

*Dá vám rychleji střízlivá, nebo po skleničce lahodného alkoholu? Povolte její zábrany douškem kvalitního moku a uvidíte ten rozdíl. Ta sklenička o ní ale prozradí ještě mnohem víc.*

## NA EX – NA SEX!

Před lety jeden z belgických výrobců piva tvrdil, že jejich mok pomáhá ošklivým lidem k sexu již od roku 1862. Nevíme sice, kolikrát vám pomohl alkohol k sexu, ale ruku na srdce, kdo tuhle zbraň nezkusil alespoň jednou použít? Jenomže ani to není jenom tak a je potřeba alespoň něco vědět o působení jednotlivých drinků. Zatím se nám podařilo zjistit pouze to, že alkohol v přiměřeném množství skutečně jako afrodiziakum působí. Úplně náhodou jsme však zjistili také to, že podle značky oblíbeného nápoje můžete o vyhlédnuté dírce zjistit mnohem víc, než se zdá. Jak je to možné? Následující údaje a skutečnosti jsou totiž výsledkem podrobného zkoumání reakcí testovaného hejna mladých pokusných samiček na jednotlivé druhy míchaných i čistých drinků. Nakonec jsme zjistili, že v oblasti působení alkoholu na povolnost krásek máme značné mezery a všechny získané údaje musíme doplnit o další data. Úplně jinak je tomu u zařazení dívek do kategorií podle druhu oblíbeného nápoje. Tady je naše úspěšnost při vší skromnosti přímo ohromující a kolega Málek doufá, že se mu studii podaří využít i k získání grantu na publikování všech získaných informací ve třicetisvazkové encyklopedii. Ale teď už ke kundičkám.

## KLADY A ZÁPORY

## STEHNA KOLEM PŮLLITRU

Děvčata většinou pijí pivo jenom na žízeň v horku nebo po jídle. Vliv na jejich sexuální apetit nemá jednorázové pití piva žádný a má-li vůbec nějaký vliv, pak leda jako uspávadlo – konkrétně Soňu se kolegovi podařilo vzbudit až za hodinu. Holky, které pijí pivo pravidelně, ale nemají zábrany a do vašeho pelíšku je dostanete poměrně snadno.

Holky z baru čepovat umí.

## NENÍ STŘIK JAKO STŘIK

Kromě toho, že bílé víno odbourává tuky, vyhovuje jako nápoj spíše dívkám, které se moc neodvazují. A když, tak po docela slušném množství. Platí i pro vinný střik. Jak jsme ale zjistili, stojí to pak za to! Po celé láhvi vyváděly i ty nejupjatější slečny, že jsme se nestačili divit. Byly ochotné dělat prakticky cokoli. Od striptýzu v baru až po divokou soulož v autě. (Na tomto místě bych chtěl osobně poděkovat slečnám Haničce a Vendulce za nevšední erotický zážitek a majiteli autoservisu za rychlou opravu tlumičů redakčního auta výměnou za možnost zúčastnit se našeho testu.)

## RUDÉ JAKO KREV

Děvčata s oblibou v červeném víně jsou naopak od prvního okamžiku veselá, zábavná a jejich přítomnost vnese sluníčko do každé společnosti. Jsou to skvělé kamarádky, mají si s každým co říct, ale bohužel skoro nevědí, k čemu vlastně mají klín. Ne že by snad byly frigidní, ale nelibují si ve střídání partnerů a v dobrodružstvích na jednu noc. Ani nám se nepodařilo dívku pijící červené víno dostat tam, kam jsme chtěli, a tak jenom zprostředkovaně názor kolegy Málka, jehož partnerka pije zásadně také jen tento druh alkoholu: *„Sex u nás probíhá bouřlivě. Moje samička je divoká a chce to hodně často."*

Nečekejte však žádné divy a už vůbec ne něco, co by souviselo s fantazií.


EXPRESS SEZNAMKA

**Jak odpovědět:** Pošli sms ve tvaru:

**přezdívka(mezera)text**

a pošli na číslo 909 0350.

**PŘÍKLAD: SANY22 Ahoj, rad bych se seznamil. Jmenuji se Karel a je mi 30 let... a odešli na číslo 909 0350.**

Mám to ráda hlavně v autě. Můžeš kdykoli a kdekoli, když máš zrovna chuť. Napiš sms ve tvaru: SANY22 + text na číslo 909 0350. Jsem často nadržená!

Jsem pěkně rozpálená, jsem žena více tváří. V sexu se nebráním ničemu. Miluji svazování! Trofáš si? Pošli sms: SARKA21 + text na 909 0350.

Rozvedaná, jedno dítě. Chlapa jsem neměla delší dobu. Hledám milence, co nemá nikdy dost! Pošli sms ve tvaru: VERUNKA36 + text na 909 0350.

Ahoj, jsem rozmazlená kočička, mám ráda sex a mazlení. Chceš si to rozdat?Pošli sms ve tvaru: CECILIE23 + text a pošli ne 909 0350. Jsem nažhavená!

PSMS s.r.o., P.O. BOX 28, Praha 4, 50Kč/sms vč. DPH. www.AHAINFO.cz. Od 18+. www.platmobilem.cz

RYCHLÁ SEZNAMKA

Napiš sms ve tvaru:

PŘEZDÍVKA(mezera)Tvůj text a pošli na číslo

909 0350

Vzor: BARCA65 Ahoj jsem Petr a chci tě ... a poslat na 909 0350.

EMCA66

Hledám mezi 20 až 45 lety pěkný kolík k vykouření. Máš-li i dobrou munici a dostřel tím lépe. Severní a vých. čechy. Já 30/183/94 svobodná.

MARIE73

Ahoj hledám kluka, který by se chtěl pravidelně scházet a užít si, pak i trvalý vztah. Ty do 25 let, štíhlé až sportovní postavy, pořádná kláda, pěkné tělo.

NATY69

Doma zanedbaná boubelka 28 let hledá touto cestou milence, pro schůzky plné vášně. Diskrétnost a zdraví zaručena. Chceš si užívat?

VERA76

Je mi 26, mladšího vzhledu, věčně nažhavená na sex, mám fantazii a miluji dlouhý orál. Hledám eroticky založeného muže od 35 - 50 let.

PSMS s.r.o., P.O.Box 28, Průhonice; 50Kč/sms vč. DPH. www.AHAINFO.cz. Od 18 let. www.platmobilem.cz




www.mujsex.cz ● www.hledamsex.cz ● www.porno seznamka.cz ● www.realityporno.cz ● www.superholky.cz ● www.digitalniarchiv.cz

909 464 663 Dívčí lásky!

## SKLENIČKA? FUNGUJE!

Honza (36) z Prahy 9 pracuje jako obchodní zástupce. Kvůli své práci hodně cestuje po republice, takže si své přítelkyně Martiny moc neužije. O alkoholu a ženách nám řekl: *„Jsem každou chvíli jinde. Firma mi platí hotely a penziony, ale spát noc co noc v jiné posteli a ještě k tomu sám není nic příjemného. Snažím se tedy aspoň sbalit vždycky nějakou slečnu na jednu noc. Víc nocí v jednom městě totiž nikdy nezůstávám. Nemám tak ani čas na nějaké standardní balení holek. Pár minut rozhovoru a honem do postele a ještě se stihnout vyspat, abych byl zase ráno fit. Kdyby nebylo alkoholu, těžko by se mi to dařilo. Holka po pár skleničkách má chuť na mě stejnou jako já na ni, a tak nic nebrání jít si to na pokoj pořádně rozdat."* Zajímalo nás, kterým alkoholem děvčata tak snadno získává. *„Ono to není nijak podstatné, ale já dávám přednost francouzskému vínu. Jednak je silnější a jednak na holky víc zapůsobí. Mají pocit, že nejsou zase až tak levné. Ještě žádná ho nikdy neodmítla."*

Divoká a věrná zároveň – chápu Málkovy kruhy pod očima!

### RUMOVÝ BULVÁR

Holky, které neodmítnou rum, v sexu neodmítají vůbec nic. Mají to rády a jejich živočišnost je až na hranici s nymfomanií. Zdá se, že jich není mnoho, ale nejde jen o to poručit si v restauraci panáka rumu, hodně hospodyněk při pečení neodolá a lokne si na chuť. A která, v chladném počasí, odmítne grog na zahřátí? Vyzkoušeli jsme, že rum je povzbuzovadlo a dívky jej pijící jsou v sexu k neutahání. Nejmenovaný kolega by mohl vyprávět ... Urostlá brunetka otestovala svůj sexuální apetit v jeho náručí a jeho následující zážitky se nám podařilo výhodně prodat redakci časopisu Fantastic, který se věnuje bizarnímu sexu.

### SLADKÉ POKOUŘENÍ

Nápoj ryze český, poměrně dost alkoholický a pro mnohé i velice voňavý. Dívky po becherovce jsou něžné, sladké a voňavé. I pokud ji míchají s tonikem, neubírá to nic na jejich přitažlivosti. Redaktor Petřík, po otestování dokonce několika slečen – velmi ho to zaujalo, becherovku doporučuje. Modelka Petra ochutnala becherovku poprvé. Zde jsou její bezprostřední pocity: *„Hned po první sklence jsem cítila, jak se mi po těle rozlévá teplo. Kolem páteře mi projel mrazivý blesk a já pocítila neodolatelnou touhu po mužském objetí."* Petra opravdu začala být nezvykle přítulná, a tak se nám podařilo po druhém panáku blíže prozkoumat její vzrušení. Při ohledání kalhotek jsme zjistili, že její kundička je vlhká, jako kdyby Petra právě prožívala vášnivé mazlení. Nemohli jsme ji samozřejmě jen tak nechat odejít. Kolega se ochotně nabídl, že roztouženou dívčinu uspokojí, a krátce nato se dívčina rozhodla uspokojit i zbytek redakce.

### KRÉMOVÁ PUSINKA

Malibu je spíš pití pro slečny sotva zletilé. Ať už věkem, nebo jen povahou. Je to spíš kokosový bonbonek s alkoholickou přísadou. Děvčátka jsou po malibu také jako bonbonek – ale pozor – ocucávat jen pomalu a opatrně! Dívka, která dává přednost tomuto alkoholu, nebude příznivkyní divokých orgií, nečekaných rychlovek ani vašich pokusů o netradiční praktiky. Ovšem pohled na křehké stvoření špulící rtíky k orálnímu sexu s vůní kokosu je pro muže vždy potěšením. Výjimkou není ani Katka, krásná devatenáctiletá modelka s nevinnýma očima. Kolega redaktor, který testoval její erotický náboj, potvrzuje, že je opravdu lepší se jen koukat a snít. Je nám ho moc líto, ale po malibu si prostě neužil, jak očekával.

### SVÉRÁZ NÁRODNÍHO ŠUKÁNÍ

Vodku pijí ženy každého věku s radostí v povaze. Jsou to dívky optimistické, stále naladěné, jak se říká, pozitivně. Nečekejte od nich v posteli žádné zázraky, ale budou se rozhodně pokoušet o vaše uspokojení. Jsou vhodné pro muže nenáročné, bez velkých požadavků. Ředěnou vodku džusem žádná neodmítne a vy se pak pro ni snadno stanete neodolatelným – minimálně pro ten jeden večer.

### NAŠPULENÁ BROSKVIČKA

Záměrně jsme oddělili vodku broskvovou od vodky klasické. Jestliže má totiž dívka oblíbenou jednu z nich, pak tu druhou odmítá. Rozdíl v obou dívkách je také podstatný. Zatímco vodka normální v sobě ukrývá touhu po souloži, broskvová spíše vyvolává chuť na mazlení a orální sex. Ovšem i dívka tohoto typu je, bohužel, bez velké fantazie, avšak snadno ovladatelná. Dokáže se snadno přizpůsobit, ale iniciativa musí být ve vás. Kolega Kocman má takové ženy rád. Fantazie mu nechybí a nadržená broskvička se zase postará o dostatek síly.

### VYSOKÝ JAKO JÁ...

Gin! Jalovcový nápoj dodá vzrušení do kundičky úplně každé krásky, která si lokne. Pravidelné konzumentky nápoje jsou skvělé milenky s dobře promáčenou kundičkou. V posteli chtějí skoro všechno vyzkoušet a umí se roztoužit jako málokterá jiná. S každou sklenkou nápoje se odvazují víc a víc až jsou k neudržení. Jestli se někomu z vás podaří takovou samičku zkrotit, budete si určitě skvěle užívat.

### TO JE MOJE GUSTO

Objednala si whisky? Pánové, pozor! Dostáváte do rukou ženu, která rozhodně ví, co chce, a také to z vás dostane. Všemi prostředky. V sexu se bude nekompromisně dožadovat toho, co jí dělá dobře, i kdyby se vám to zrovna moc nelíbilo. Pokud se vám nepodaří ji uspokojit, pravděpodobně vám nedá příležitost to napravit. Když se vám ovšem podaří dovést ji úspěšně až k orgasmu, je ochotna leccos udělat i pro vás. Rozhodně ale chce, aby k ní muž vzhlížel a byl po jejím boku jen pro to, aby mohl vyplnit každé její přání. Pouze pro sebejisté muže s pevnými nervy – v ostatních vyvolává komplexy. Co dodat? Každá žena, stejně jako alkoholické nápoje, má svůj půvab, své kouzlo a každá úplně jinak dráždí muže. Musíte si zkrátka vybrat podle svého vkusu, nálady a chuti.

Tady u vás žiju už tři roky a musím říct, že nejvíc ze všeho se mi tu líbí sex. Teprve tady si užívám všechno, po čem jsem vždycky toužila. Zažila jsem to i s holkou a ve skupině, kdy se mi věnovali dokonce tři kluci najednou.

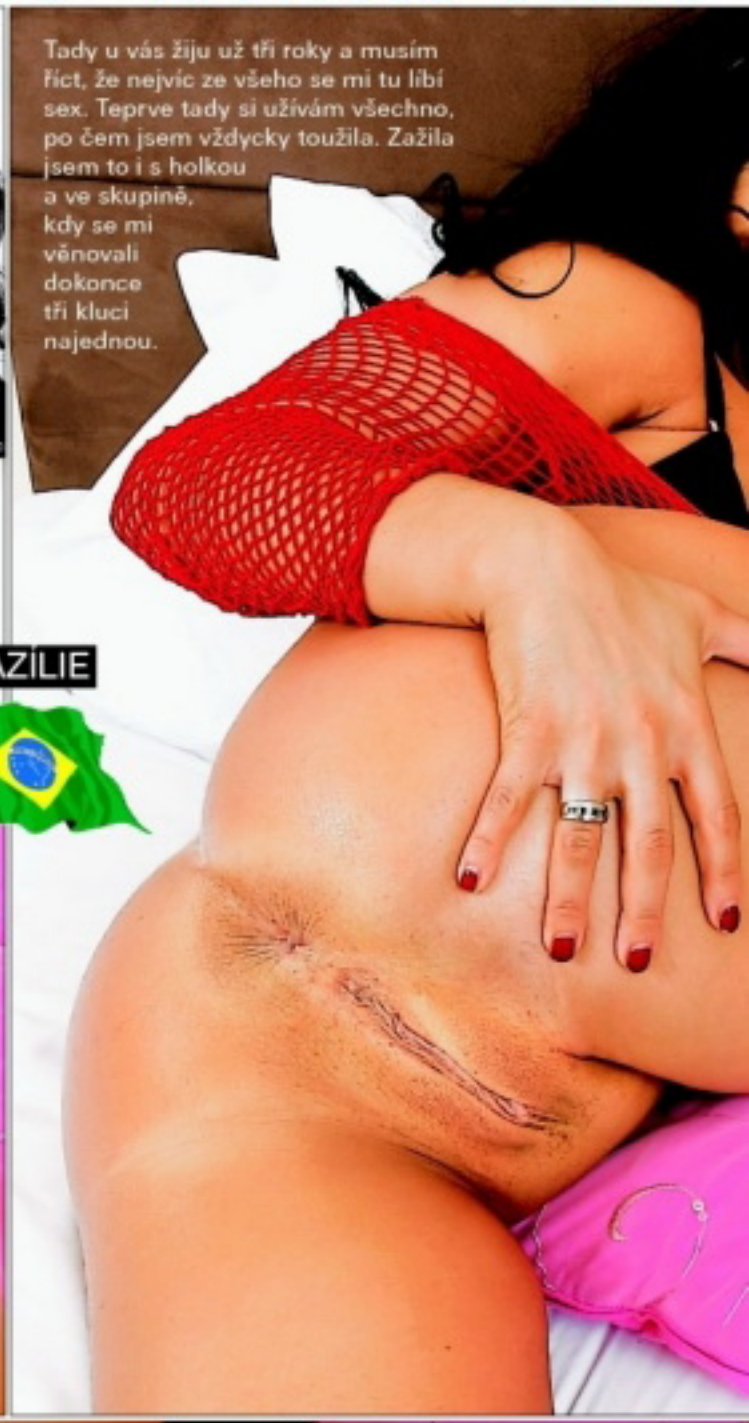

BRAZÍLIE

909 46 46 58
ŠUKAČKA

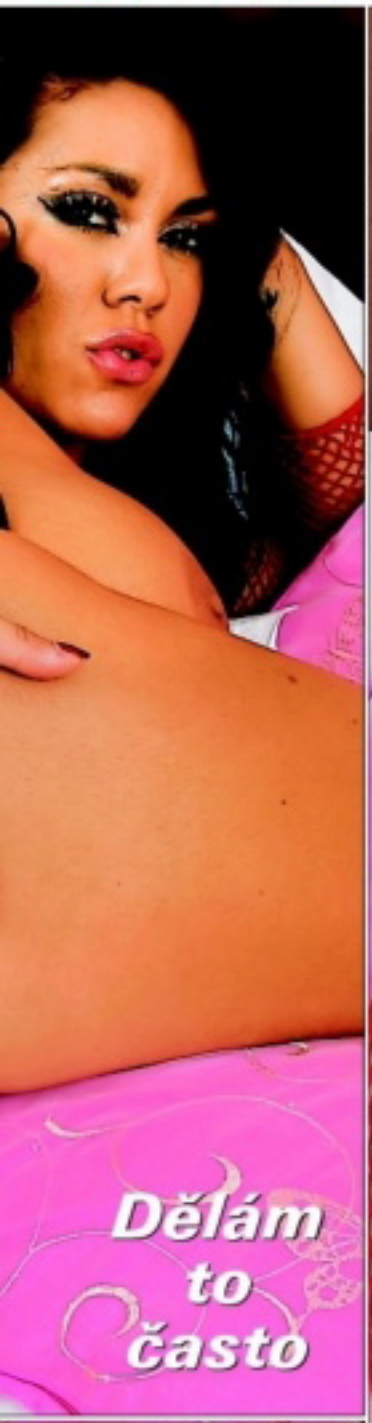

## Dělám to často

# DANI

Zbožňuju, když mi ji partner napřed pořádně vylíže, a ráda přitom svou šťávu taky ochutnám. Může mi ji otřít na prsa, umím si je sama ocucat – a dělám to často. Líbí se mi i když mi je postříká, pak s jeho semenem provedu to samé. Šoustání mám nejradši zezadu, ale není to podmínka, hlavně když má ten klacek výdrž a dá mi pořádně do těla!

# PRSA VZDORUJÍCÍ GRAVITACI

*Prsa tvoří především tuk potažený kůží a bez podpory časem začínají klesat, kůže se natahuje, vznikají vrásky a přestává to být ke koukání, o pohmatu ani nemluvě. Lze použít nejrůznější pomůcky a zařízení, tak například každý druhý chlap se jistě rád nabídne, že dotyčné dámě prsa podrží.*

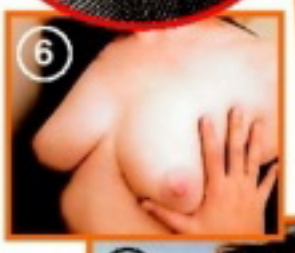


**www.pukka.net/snotsy-kims/stayup.** Jistě je to milé, stoprocentně gentlemanské, ale dlouhodobě zřejmě nepoužitelné. Je třeba pohlédnout pravdě do očí, dámy, a postavit se problému, jak udržet pár opravdu velkých prsou ve vzpřímené poloze jako... Postavit se mu čelem. Rádi vám poradíme, ale pomoci si budete muset samy! Můžete použít vlastní ruce (1), nejlépe přiložené zespodu (2). Trénujte pravidelně doma (3) nebo pro usnadnění třeba ve veřejných bazénech (4), kde vám pomůže voda, nadlehčující libovolná břemena.

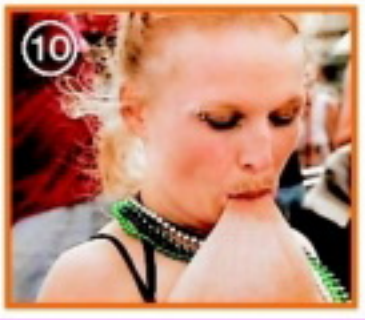

Máte opravdu hodně velké kozy? Pak musíte do podpory zapojit celá předloktí (5). Bezpochyby se alespoň příležitostně můžete řídit heslem „v nouzi poznáš přítele" (6) a jistě občas i přítelkyni (7). Ženy s velkými bradavkami mohou výhodně použít konečky prstů (8). Nejdůležitější pochopitelně je, abyste se cítily pohodlně a vyvinuly si časem ideální osobní techniku podpory svých pokladů. Bohužel, jakkoli dobře nacvičíte manuální podporu svých prsou, v budoucnu bezpochyby nadejde okamžik, kdy vám sebelepší technika i výcvik budou k ničemu, protože budete muset například otevřít dveře... Otevírání čehokoliv pak může znamenat problém (9). Proto jistě nebude od věci intenzivně se zamyslet nad méně konvenčními, ale účinnějšími podpůrnými prostředky. Něco, co by vám uvolnilo ruce. Tento způsob je jistě zajímavý (10), ale poněkud ztěžuje konverzaci. Provázky nebo řetízky provlečené bradavkami? (11) Chytrý nápad, ale trochu nepraktický, všude není nač zavěsit. Ještě že byla vynalezena podprsenka! Ty úplně první modely byly ze dřeva (12), první látkové modely byly jen o málo lepší (13, 14) a zásadní podpůrný prostředek se jevil čím dál tím nezbytnějším (15). Tvůrci časem přenechali své hledání svatého grálu plastickým chirurgům, kteří přišli s jednoduchým, ale zato geniálním nápadem (16).

*Všechny uvedené adresy byly v době uzávěrky čísla funkční, došlo-li na nich později ke změnám, není to vinou redakce.*

sexka.cz sexka.sk
INZERCE EROTICKÝCH SLUŽEB
OPRAVDOVÝ INTERNETOVÝ KATALOG
✓ PRIVÁTY
✓ ESCORTY
✓ KLUBY
✓ AMATÉRKY
✓ PROFESIONÁLKY

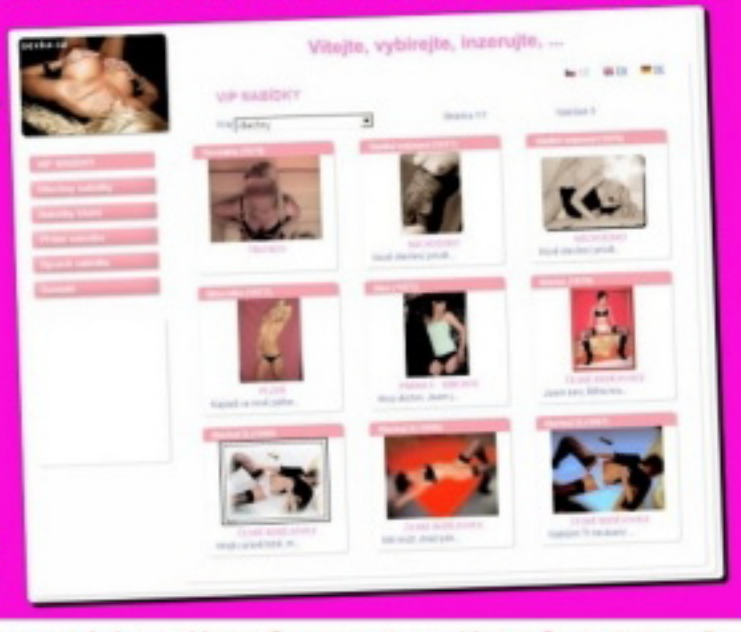




www.premiumporno.cz ● www.stahujpornovidea.cz ● www.amatersexvidea.cz ● www.testovanikurvicek.cz ● www.grupac.cz ● www.realitypornovidea.cz
909 464 663 Holky na telefonu!

# SOFIA

## Vrhnu se na něj jako zvíře

Jsem holka, pro kterou je sex stejně důležitý jako dýchání. Souložím všude, kde se naskytne příležitost. A když to na mě přijde a po ruce není žádnej chlap, který by mi to pořádně udělal, pomiluju se se svým vibrátorem. Strčím si ho do pusy, zavřu oči a představuju si, že mám v puse pořádně tvrdého macka.

A když jsem už víc roztoužená, pustím svého věrného roberta i do nadržené kundičky a pěkně si to udělám! Robertek je šikovná pomůcka. Dokáže mě rozdělat tak, že bych hned skočila po prvním chlapovi, který půjde okolo. A když se dostatečně nabažím šoustání kundičky, pustím svého pomocníčka i do druhé dírky. Vzrušuje mě, když cítím, jak moje prdelka těsně obepíná robertka, který si hledá cestu hlouběji a hlouběji. To už ale moc dlouho nevydržím a zmocňuje se mě další vlna orgasmu. I když si nemůžu sex s vibrátorem vynachválit, na pěkný kus mužského těla prostě nemá.

## Vrhnu se na něj jako zvíře

SOFIA
909 46 46 55
STUDENTKY čekaji!

# DVD PLNÁ NESTOUDNÉ EROTIKY A SEXU BEZ ZÁBRAN

DVD20L

DVD19L

DVD18L

DVD17L

DVD16L

DVD15L

DVD17EX

DVD16EX

DVD15EX

DVD14EX

DVD13EX

DVD16CL

NEW

# 2 DVD ZA 1 SMS

Ještě nikdy to nebylo tak jednoduché! Napiš SMS ve tvaru: OBJXmezeraKÓD DVDmezeraPŘÍJMENÍmezeraJMÉNOmezeraULICEmezeraČÍSLO POPISNÉ mezeraMĚSTOmezeraPSČ a odešli na číslo 90999.

Vzorová zpráva: OBJX DVD1L NOVAK FRANTISEK KOSTELNI 24 ADAMOV 67904
Na uvedenou adresu obdržíš 2x DVD (zvolené DVD + další jako dárek)
a navíc jako bonus časopis z vydavatelství PK 62, a. s. Cena SMS je 99 Kč.

DVD15CL

DVD14CL

DVD13CL

DVD12CL

DVD13F

DVD12F

DVD11F

DVD10F

DVD9G

DVD8G

DVD7G

DVD0L6

DVD0L4

DVD0L3

DVD7TK

DVD6TK

DVD12VC

DVD5H

DVD4H

DVD3H

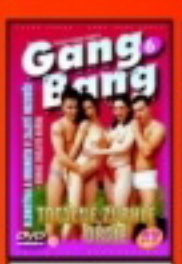
DVD6GB

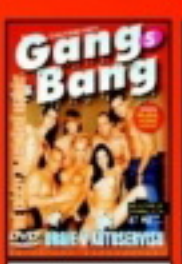
DVD5GB

DVD6LS

DVD4LS

DVD7OU

DVD6OU

DVD4RP

DVD3RP

DVD2TV

DVD25EB

DVD24EB

DVD23EB

DV22EB

DVD3NP

DVD3CP

0240

0239

0238

0237

0236

0235

0234

# TO JE JEN ZLOMEK NAŠÍ NABÍDKY!

PŘEHLED O VŠECH NABÍZENÝCH TITULECH ZÍSKÁTE, ZADÁTE-LI DO SVÉHO INTERNETOVÉHO PROHLÍŽEČE V MOBILU MDVD.CZ!

Službu technicky zajišťuje PSMS, s. r. o., P. O. BOX 68, 140 21 Praha 4, www.ahainfo.cz, infolinka: 225 396 396 (9 - 17 hod.)

# PRVNÍ LEKCE HOLČIČÍHO MROUSKÁNÍ PRO ZAČÍNAJÍCÍ KURVIČKY

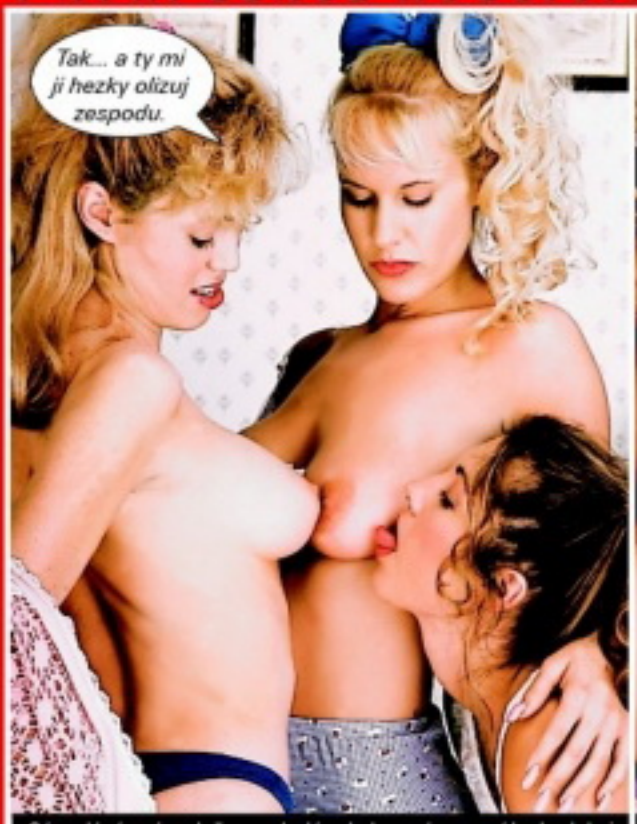


Sára dává svým dvěma mladým kolegyním první lesbo-lekci.

Dělají v bordýlku a někdy přijde i bisexuální zákaznice.

Jasně že si tuhle výuku mladých lízátek taky řádně užívá!

A holkám se Sářiny lekce po čertech líbí. Aby taky ne!

Jako kurvičky obě teprve začínají a s holkou ani jedna z nich ještě nikdy nic neměla.

Sára je zkušená rajda, ale dívat se na tahle lízátka ji dostává.

Nicol s Kitty už se rozjely a děkují Sáře za lekci.

Na závěr první lekce si to všechny tři dokonale rozdají.

Bílá jako Sněhurka, měkoučká, božsky ceckatá, s dokonale holou, „hedvábnou" kundičkou, jak sama říká. Taková je Sherry, horečnatý sen nejenom pro mužské obyvatele jižní polokoule. Jsou země, kde může na ulici jen v doprovodu urostlého bodyguarda. V evropských městech si zase může donekonečna užívat lačné pohledy a nabídky mužů od patnácti do hrobu. Co může mít taková sexbomba nejraději?

# SHERRY

Nezklamala nás. Nejvíc ji kromě kvalitního, šikovného utahováku v kundičce vzrušují silné ruce, hrající si s jejími balony. Občas si to dá i s holkou a ta si pak může užít luxusního honění kundičky velkou, měkkou růžovou bradavkou...

ŠUKAL BYS? ZKUS NĚCO NOVÉHO!

Žhavé amatérky čekají samy doma, aby si to s Tebou udělaly...

Nečekaný zážitek...

VYTOČ

909 600 809

zadej kód dívky a zažij to!

RYCHLE SE VZRUŠÍM, DÁM TI POSLECHNOUT, JAK MI Z TEBE ČVACHTÁ KUNDIČKA!

PŘITÁHNI SI MĚ ZA VLASY A OŠUKEJ ZEZADU MŮJ ÚZKÝ PULZUJÍCÍ ANÁLEK! CHCI TO!

MILUJU PŘEDEHRU... MAZLENÍ, LÍBÁNÍ, HLAZENÍ... A POTOM... VÁŠNIVÉ MILOVÁNÍ!

ZAVOLEJ!

ŠUKEJ A CHYŤ MĚ U TOHO PEVNĚ POD KRKEM! CHCI CÍTIT TVOJI NADVLÁDU NAD MÝM TĚLEM!

Nečekaný zážitek...

VYTOČ

909 600 809

zadej kód dívky a zažij to!

WWW.CHCI-SEX-PO-TELEFONU.CZ




# POCÁKANÉ STRÁNKY

*Nejenom japonské komiksy hentai se těší obrovské oblibě mezi onanisty celého světa. Jejich hlavní devizou je, že vyfotit a natočit se dá ledacos, ale spousta těch nejšílenějších fantazií se dá opravdu jenom nakreslit. Zveme vás do světa kreslených orgií pornokomiksu, do světa orgasmů bez hranic.*

## PORNOKOMIKS

Kreslené pornopříběhy jsou ideální pro všechny konzumenty péčka, kteří hledají zpestření, něco nového, co běžně nafotit ani nafilmovat nejde, nebo i trochu humoru. Chcete vidět, jak souloží postavičky z Disneyovek, Simpsonovi nebo Lara Croft? Jestliže ve filmové a fotografické pornografii už neexistují skoro žádné hranice, v pornokomiksu neexistovaly nikdy. Ožívají ty nejšílenější představy i zakázaná témata, šuká doslova každý s každým, przní a znásilňuje se tady jako na běžícím pásu. Jediná omezení představují fantazie a schopnosti kreslířů. Bohužel, komiksu obecně se v našich zeměpisných šířkách příliš nedaří a o tom erotickém si můžeme nechat jenom zdát. Nebo lépe hledat spásu na internetu, třeba na sajtu www.toon-porn.us, který je znamenitým rozcestím, ze kterého můžete podnikat téměř nekonečné výpravy do světa kreslených šoustaček.

## HENTAI: PÉČKO MADE IN JAPAN

Už po letmém nahlédnutí do říše japonského kresleného porna hentai dojde člověk nejspíš k závěru, že pro Japonce sex rovná se zmermomocňování mladounkých školaček s gigantickými prsy a v minisukénkách, nejlépe spoutaných, vyděšených a poněkud trpících. Ale když se vám při surfování sem tam přehodí výhybka na některou z evropských komiksových stránek, rozdíl nebude až tak výrazný. Takže, jak se ptá záhlaví jedné z domén: Proč se otravovat s nudnými obrázky? Skočte do hentai rovnýma nohama, třeba prostřednictvím rozcestníku www.hentai-seeker.com. Základní představu získáte i na adrese www.hentai factory.com/revshare/galleries/randomgallery.php?revID=irra a obrázky na http://zenhentai.com/galleries/jul/04/index185.html jsou natolik jednou nohou v umění, že jako wallpaper rozhodně neurazí. Na http://gallery.megapornbucks.com/853474/cartoon-hardcore/gallery.html najdete klasické „thumbnaily". Pobavilo nás, že stejně jako u klasického


LEO TV SEZNAMKA

Nabízíme vám výběr z jediné televizní erotické seznamky v ČR. Každý večer desítky nadržených žen a dívek hledají v LEO TV nové milence. Staň se jím i TY!

Hledám příjemného a sympatického muže, který ví, co žena jako já od něj očekává. Věř tomu, že nebudeš setkání se mnou litovat!

TVSEZ ZANETA25

Vdaná, sexuálně velmi náruživá, ale doma málo „využitá" žena by chtěla najít sympaťáka pro nezávazné vášnivé hrátky...

TVSEZ NATASA27

Máš rád ženy, které mají plnější tvary? Chceš si to užívat s jednou takovou, která je rozvedená a má k sexu kladný vztah? Tak se ozvi!

TVSEZ LUCIE31

SMS POŠLETE na číslo 909 03 50 ve tvaru např.:

TVSEZ mezera RENCA29 mezera VÁŠ TEXT

LEO TV

Podej si inzerát a užij si! Napiš SMS:

TVSEZ mezera TEXT INZERÁTU

a pošli ji na číslo 909 03 50

Zpět dostaneš PIN kód a návod pro vyzvedávání odpovědí z tvé SMS schránky.

Zajišťuje: PSMS s.r.o. P.O.BOX 66, Praha 4. Cena 50 Kč/SMS. Pro starší 18 let. Nepodporuje Telefónica O2, T-Mobile, Vodafone. SMS můžete posílat ze všech sítí.

**RIZIKA?** Tradiční bloky „Zkuste to" a „Rizika" dnes vypouštíme, protože zkoušet u nás sehnat kvalitní komiksové péčko se rovná sisyfovské práci. Jedinou cestou kromě výjezdu do šťastnějších zemí za nákupy se jeví objednávka přes internet, stahování plus tištění nebo vlastní tvorba. Každopádně riskujete snad jenom to, že pornokomiksu propadnete natolik, že vás reálný sex přestane zajímat. Ale vsadíme se, že pokud si aspoň občas koupíte Leo, tahle varianta skutečně nehrozí!

péčka, je zde galerie ksichtíků vyobrazených holčin a obrázky jsou navíc sympaticky humorné. Část roztomilého černobílého mangakomiksu najdete na www.forbiddentoonsgallery.com/manga/004/index.htm a komu je to všechno málo, na www.hentaidot.com/toons454/tentacleh.html najde Tentacle Hentai Sex, Sex s chapadly. Slovy autorů: *„Krev, sperma, kundičky nadranc, bolest a noční můry. Obludy s chapadly šoustají nevinné teenagery všemi svými ocasy."* Příjemnou zábavu!

## LARA CROFT, MODLA PORNOKOMIKSÁŘŮ

Představovat virtuální sexbombu, hrdinku série počítačových her, mnoha komiksů i dvou hollywoodských akčních filmů by bylo nošením dříví do lesa. Neohrožená amazonka s nekonečnýma nohama a čtyřkami, popírajícími zákony gravitace, neplní erotické sny zdaleka jen puberťákům.

## Z MONITORU NA PLÁTNO

Dát ústřední postavě počítačové hry podobu sexbomby, byl geniální tah. Nejenže dobrodružství odvážné archeoložky typu Indiana Jonese jsou jednou z nejprodávanějších herních sérií, ale slečna Croftová díky své popularitě ožila i v jiných médiích. Bylo jasné, že po komiksech musí přijít na řadu i filmy, a po dlouhém hledání ideální představitelky, které miliony fanoušků na celém světě prožívaly intenzivněji než těhotenství, se Larou z masa a kostí stala Angelina Jolie. Kdo by nechtěl dostat do postele štíhlou, vysportovanou, fantasticky prsatou a navíc dlouhovlasou hrdinku? Šikovnější fandové začali Tomb Ridera okamžitě ve svých počítačích svlékat. Postava z PC-hry se začala brzy objevovat v plavkách, potom v kalhotkách a záhy po nástupu komiksů i nahá a v klasických pornoakcích. Bohužel, drtivá většina dílek s touto tematikou, která jsou k vidění na internetu, je nevalné kvality a že jde o Laru Croft poznáte většinou jenom díky copu, kraťasům a dvojici pistolí.

## PORN RAIDER

Virtuální sexbombou se samozřejmě nechala inspirovat i celá řada pornoherečeк, například Aimee Sweet; modelce Nell McAndrew zase nikdo neřekne jinak než Playboy Lara. Jedna z pornohvězd šla dokonce tak daleko, že si jako umělecký pseudonym zvolila jméno Angelina Croft. I když málokterá z nich má snové proporce své předlohy, jako zpestření žánru fungují rekvizity počítačové hrdinky skvěle. Co naše srdce profesionálních úchylů opravdu potěšilo, byla zběsilá figurka zuřící rozkročené Lary s namířeným škorpiónem. Ano, takhle si ji představujeme! Znásilněná tlupou divochů v džungli se konečně dostala ke svým zbraním: *„Užili jste si, parchanti?*

*Fajn, teď si užiju já!"* Kdyby někdo tenhle suvenýr dokázal sehnat a věnoval ho našemu šéfredaktorovi, získal by nehynoucí vděk celé redakce... Je to tak, Tomb Raider je stoprocentní sex symbol. Užijte si s ní na papíře, na monitoru nebo v kině a jestli nemáte přítelku, která by se nechala navléknout do krafasů a tílka, zbývá vám ještě vaše fantazie.

Zajímavé je, že většina autorů si šoustající hrdinku představuje spíš v klasicky submisivní roli, to ale pravděpodobně souvisí s faktem, že autoři většiny obrázků pochází z Japonska.

*Všechny uvedené internetové adresy byly v době uzávěrky čísla funkční, došlo-li na nich později ke změnám, není to vinou redakce.*

www.superfucking.cz ● www.polykej.cz ● www.doanalu.cz ● www.videocasting.cz ● www.leomobil.cz ● www.videoporno.cz ● www.lesbividea.cz
909 464 661 Počurej mě!

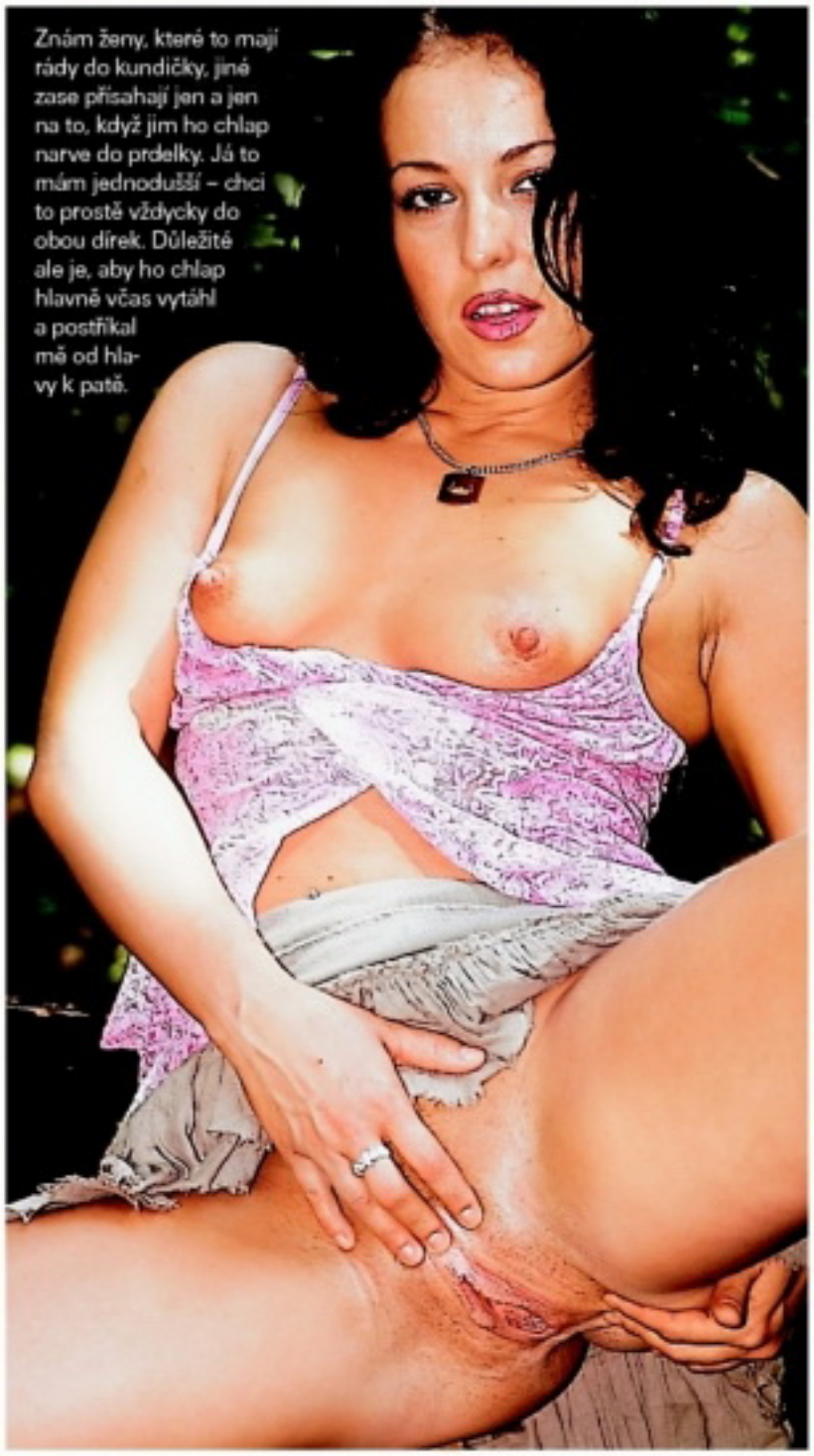

Znám ženy, které to mají rády do kundičky, jiné zase přísahají jen a jen na to, když jim ho chlap narve do prdelky. Já to mám jednodušší – chci to prostě vždycky do obou dírek. Důležité ale je, aby ho chlap hlavně včas vytáhl a postříkal mě od hlavy k patě.

# MARIKA

Mám ráda semeno opravdu úplně všude, ale rozhodně se nenechám ochudit o dávku, která patří do pusy. Moc ráda tu bílou záplavu ochutnávám, polykám a vychutnávám si tu nenapodobitelnou chuť Ráda si čerstvě vystříkané sperma roztírám po těle, po svých vzrušených prsou, stehnech i po mé věčně nadržené kundičce. Horké semeno na rozpáleném těle mě maximálně vzrušuje, a je to jediné správné zakončení milování, které znám. Chci taky rozhodně mužův orgasmus vidět na vlastní oči. Cítit ty stříkance, které mi dopadají na tělo, vidět horkou a lepkavou záplavu, která cáká z klacku, který mi přinesl tolik rozkoše.

## Vidět orgasmus na vlastní oči

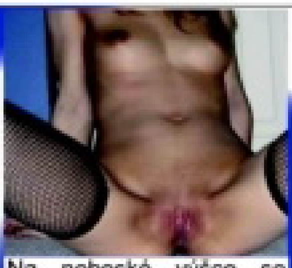

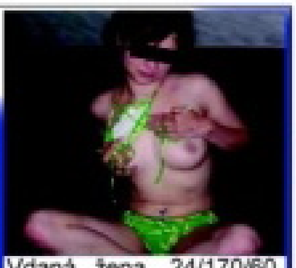

Ahoj, jsem ze středních čech, je mi 26let, pokud jsi někde blízko a také hledáš kamarádku na vše krásné i vášnivé, tak se mi ozvi! Pošli mi sms ve tvaru: DOROTKA40 + text a pošli na 909 0350.

sms: DOROTKA40 na 909 03 50

Na nebeské výšce se duha klene a já jako bludička noc co noc ji strážím a přitom samotou se trápím. Pomůže mi mé těžké břímě nést? Pošli mi sms ve tvaru: APOLENA26 + text a pošli na 909 0350.

sms: APOLENA26 na 909 03 50

Vdaná žena, 24/170/60, doma manželem zanedbávaná hledá muže, se kterým bych se mohla dlouze mazlit, hladit se a něžně uspokojit. Napiš sms: DANI40 + text na 909 0350.

sms: DANI40 na 909 03 50

Provozuje PSMS, s.r.o., P.O. BOX 28, Praha 4; 50Kč/sms vč. DPH. www.AHAINFO.cz. Od 18+. www.platmobilem.cz

Příklad: ZORCA15 Jmenuji se Lukas a rad bych si s tebou povidal... a pošli na číslo 909 0350

NEJŽHAVĚJŠÍ KOČKY VE VAŠÍ TELEVIZI? NENÍ PROBLÉM!

www.leotv.cz

Máš při pohledu na mne hříšné představy? Tak mi je v SMS na č. **909 03 50** napiš! Zprávu pošli v podobě **NIKOLA28** a pak **tvůj text**. Fantazii se meze nekladou a v sexu se mnou je možné snad úplně vše…

Zajišťuje PSMS s.r.o., P.O. BOX 66, Praha 4. Cena 50 Kč/SMS. Pro starší 18 let.

Na pohled stydlivá, ale jinak nenasytná žena, která se nebojí experimentování. Volej mi na tel. **909 55 66 66 kód je 3.** Pošli **SMS na 909 55 30** – napiš **LEO MARIE + tvůj text**

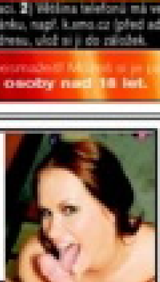

Je mi 35 let, ale určitě nepatřím do starého šrotu. Mám to moc ráda, ale nemám s kým. Pošli SMS - napiš **LEO NADA + tvůj text na 909 55 30.** Nebo zavolej na **909 55 66 66 kód 14.**

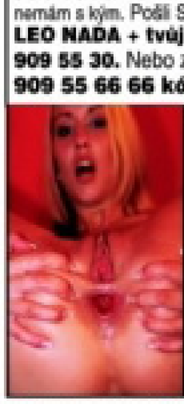

Hledám muže k pravidelným sexuálním schůzkám. Pošli mi SMS ve tvaru **LEO JANA** tvůj text na **909 55 30 nebo zavolej, můj. tel. - 909 556 666, kód 12**

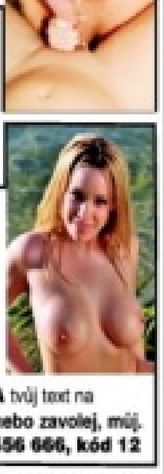

Zvýšený tarif - 30 Kč/SMS, 55 Kč/min. vč. DPH. Poskytuje: TOPIC PRESS s.r.o., info@topicpress.cz, pro starší 18 let. Ilustrační foto.

# CO VÁS ČEKÁ V PŘÍŠTÍM ČÍSLE:

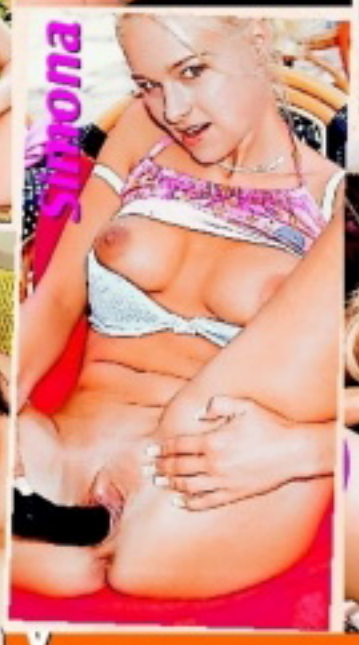

**GOTICKÝ SEX**

Když se řekne „gothic-sex", opravdu si nepředstavujte pár, šukající v chladu svatovítského chrámu nebo na Karlově mostě. Vyznavači (a hlavně vyznavačky) gotického sexu to mají jednoznačně přes výrazný černobílý make-up a hororové rekvizity i prostředí. Spíš je najdete na hřbitově...

**NAHÁ UKLÍZEČKA**

Uklízení není věc, kterou bychom my muži měli zrovna v oblibě. Když se ale kbelíku s vodou, utěrky nebo vysavače chopí mladá sexy kočka, která na sobě nemá ani kousek prádla, začnou nás domácí práce bezpochyby bavit. V roli diváka stoprocentně.

**MĚSÍC CELIBÁTU**

Třicet dní bez sexu – zní to drsně? Co si budeme povídat, asi není mnoho těch, kteří mohou s klidným svědomím prohlásit: Měsíc celibátu? Neznám! Všechny ostatní by mohl potěšit popis našeho redakčního experimentu.

**PŘÍŠTÍ ČÍSLO MŮŽETE ZAKOUPIT S DVD + 1 DVD ZDARMA!**

# EXPRESS SEZNAMKA

**Pošli sms ve tvaru:**
**přezdívka(mezera)text**
a pošli na číslo **909 0350.**
**Příklad:** PETA57 Ahoj, rad bych se seznamil. Jmenuji se Karel a je mi 30 let... a odešli na číslo 909 0350.

Vdaná, se zájmy o hudbu a kulturu. Hledám inteligentního přítele se smyslem pro humor. Napiš sms ve tvaru: ILJA28 + text a pošli na 909 0350.

25 letá, prý pohledná brunetka,sportovní postavy, z Prachaticka, hledá přítele, který má rád sex. Napiš sms ve tvaru: VILMA21 + text a pošli na 909 0350.

Jsem Sarlota a bydlím v Praze. Líbí se mi muži v uniformách. Najdu tě zde? Ozvi se. Napiš sms ve tvaru: SARLOT20 + text a pošli na číslo 909 0350.

Ahoj, je mi 19 let a toužím poznat sexuálního přítele pro nezávazný vztah. Napiš sms ve tvaru: SABINA38 + text a pošli na 909 0350.

Ahojky, já hledám a hledám a pořád tě nemůžu nějak najít. Hledám bohadství v duši. Napiš sms ve tvaru: JULCA22 + text a pošli na 909 0350.

PSMS s.r.o., P.O. BOX 68, Praha 4, 50Kč/sms vč. DPH. www.AHAINFO.cz. Od 18+. www.platmobilem.cz

Hledám muže na tvrdší sexík. Jsem studentka VŠ a mám to hodně ráda. Požaduji M nejméně 18 cm a velkou chuť k sexu. Pošli sms ve tvaru: IDA10 + text a pošli na 909 0350. Těším se.

**sms: IDA10 na 909 03 50**

Jsem z Brna, je mi 27let, mám pořád chuť na sexík a nejradeji bych to dělala několikrát denně. nejlepši sex je pro mě asi po ránu, najdu tě? Pošli mi sms ve tvaru: MARCELA11 + text a pošli na 909 0350.

**sms: MARCELA11 na 909 03 50**

Jsem perverzní tygřice, která chce cítit tvůj klacek. Chci to pořádně! A chci vidět, jak tvé horké semeno stříká na mou kundu. Napiš sms: APOLENA13 + text na 909 0350. Zkus to semnou, neváhej!

**sms: APOLENA13 na 909 03 50**

Vdaná hledá muže 30-45 roků ke schůzkám v Brně. Nehledám partnera,ale někoho kdo má rád sex jako já. Schůzky možné jen diskrétně. Napiš sms ve tvaru RADANA16 + text na číslo 909 0350.

**sms: RADANA16 na 909 03 50**

Chtěla bych potkat muže, 40 - 50 let, který již ví, co chce a při tom je ještě duší chlapec. Jsem svobodná, tmavovláska. Napiš sms ve tvaru: LYDUSKA20 + text na číslo 909 0350. Nemohu se dočkat!

**sms: LYDUSKA20 na 909 03 50**

Hledám vztah, který bude nevztahem. Jsem 30letá, sex mám ráda, hodně a často! Při souznění preferuji dlouhodobější nevztah. Napiš sms ve tvaru: ZLATA17 + text na číslo 909 0350.

**sms: ZLATA17 na 909 03 50**

# EXPRESS SEZNAMKA

**Jak odpovědět:** Pošli sms ve tvaru:
**přezdívka(mezera)text**
a pošli na číslo 909 0350.
**PŘÍKLAD: ALICE16 Ahoj, rad bych se seznamil. Jmenuji se Karel a je mi 30 let... a odešli na číslo 909 0350.**

Je mi 33 jsem z Prahy atraktivní po sexualní stránce zkušená. V současné době jsem sama. Napiš sms ve tvaru: ALICE16 + text na číslo **909 0350**.

Ahoj, hledám kocourka pro diskrétní setkání, je mi 28/57/164, 3 prsa, jsem nadržená a chci to teď hned! Pošli sms: MONCA19 + text na **909 0350**. Ozvu se.

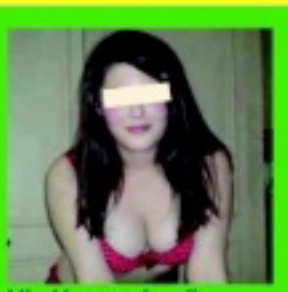

Hledám moderního muže, který má rád nejen módu a legraci, ale ví, co od života chce. Pošli mi sms ve tvaru: NELINKA19 + text na **909 0350**.

Ahoj jsem Jana a je mi 26 let, jsem svobodná a hledám fajn kluka do 35 let, vysokého a štíhlého na pěkný sexík. Pošli sms: JANINA12 + text a pošli na **909 0350**.

PSMS s.r.o., P.O. BOX 28, Praha 4, 50Kč/sms vč. DPH. www.AHAINFO.cz. Od 18+. www.platmobilem.cz

PRÁVĚ PROBÍHÁ

# NÁBOR DÍVEK

PRO PRÁCI V EROTICE!!!

HLEDÁŠ ZAJÍMAVOU PRÁCI,
KTERÁ BUDE VÝBORNĚ PLACENÁ?
CHCEŠ SI VYDĚLAT HODNĚ PENĚZ
JEŠTĚ TENTO TÝDEN?
CHCEŠ SE PŘI PRÁCI BAVIT A VYDĚLAT SI
SPOUSTU PENĚZ NA COKOLI?
RÁDA PRACUJEŠ SE SKVĚLÝMI
A ZAJÍMAVÝMI LIDMI?

Máme pro tebe řešení!

PRÁVĚ PROBÍHÁ NÁBOR DÍVEK
DO NEJLEPŠÍCH PODNIKŮ V PRAZE!
NEVÁHEJ A PŘIJĎ SI POPOVÍDAT,
TŘEBA JEN NEZÁVAZNĚ. NABÍZÍME TI NEJEN
SOLIDNOST, PROFESIONALITU A JISTOTU,
ALE I UBYTOVÁNÍ A DALŠÍ SKVĚLÝ SERVIS.

Přidej se k nám hned teď, čekáme na tvé zavolání:
Táňa: +420 731 764 394, tana@sweetparadise.cz
Marek: +420 734 463 549, marek@sweetparadise.cz
Libor: +420 731 150 324, libor@sweetparadise.cz

## ČASOPIS + DVD ZA STEJNOU CENU

# ČESKÉ LOŽNICE A EXTÁZE UŽ NAVŽDY

# S DVD ZDARMA

Nyní vkládáme navíc DVD zdarma, tj. v ceně časopisu. Nezaplatíte ani korunu navíc a k tomu vám EXTÁZE nebo České ložnice přidají DVD zdarma!

Hledám přítele nejen na sex. Mám ráda jízdu na kole a přírodu. Ozve se sportovně kulturní kříženec? Napiš sms ve tvaru: JIRINA38 + text na číslo 909 0350. Ozvu se určitě všem.

**sms: JIRINA38 na 909 03 50**

Hledám touto cestou muže pro občasné schůzky i příjemné erotické chvíle, bez závazků. Zdraví a diskrétnost podmínkou. Napiš sms ve tvaru: TEREZA35 + text na číslo 909 0350.

**sms: TEREZA35 na 909 03 50**

Provozuje PSMS s.r.o., P.O. BOX 28, Praha 4, 50Kč/sms vč. DPH. www.AHAINFO.cz. Od 18+. www.platmobilem.cz

Příklad: JIRINA38 Jmenuji se Lukáš a rád bych si s tebou povídal... a pošli na číslo: 909 0350

NEJŽHAVĚJŠÍ KOČKY VE VAŠÍ TELEVIZI? NENÍ PROBLÉM!

LEO TV

www.leotv.cz

VŠE, CO JSTE CHTĚLI VĚDĚT O LEO TV, NAJDETE ZDE!